

# PROGRAMA ACADÉMICO

**TALLER (WORKSHOP) INTERVENCIÓN DE T.O. EN SALUD  
FÍSICA DE ADULTOS**

[www.gsmcapacitacion.cl](http://www.gsmcapacitacion.cl)



# DESCRIPCIÓN GENERAL

**Duración:** 22 Horas pedagógicas  
(2 días en modalidad presencial).

**Dirigido a:** Terapeutas ocupacionales y licenciados en terapia ocupacional de Universidades Chilenas o extranjeras que acrediten su formación con la certificación correspondiente.

**Certificación:** GSM CAPACITACIONES SpA, OTEC certificado en Gestión de Calidad bajo la Norma NCh 2728:2015 por SCI CERTIFICACIONES (N° de registro INN A-12071), con acreditación SENCE Res. Exenta N° 0442.



# INTRODUCCIÓN:

Este taller práctico forma parte de un programa de formación continua dirigido a terapeutas ocupacionales que se desempeñan en el ámbito de la salud física de adultos. Su propósito es fortalecer competencias clínicas avanzadas mediante la integración del razonamiento clínico, el uso de tecnologías aplicadas a la rehabilitación e inclusión, y estrategias de intervención en neurorrehabilitación. La metodología es activa y experiencial, centrada en el análisis de casos clínicos reales, simulaciones de intervención y reflexión profesional crítica, promoviendo una práctica basada en la evidencia y centrada en la ocupación.



# FUNDAMENTACIÓN:

El taller práctico de intervención de Terapia Ocupacional en Salud Física de adultos se fundamenta en la necesidad de desarrollar competencias profesionales orientadas a la evaluación e intervención de personas con alteraciones funcionales de origen físico, motor o sensorial. En el contexto actual, marcado por el envejecimiento poblacional y el aumento de enfermedades crónicas no transmisibles, resulta fundamental formar terapeutas ocupacionales capaces de responder de manera integral a las necesidades de la población adulta.

Desde la Terapia Ocupacional, la intervención en salud física se orienta a promover la participación en ocupaciones significativas, favoreciendo la autonomía, la independencia funcional y la calidad de vida. Este enfoque considera al individuo de manera integral, incorporando dimensiones biológicas, psicológicas y sociales, junto con su contexto sociocultural.

El carácter práctico del taller permite articular conocimientos teóricos con experiencias aplicadas, favoreciendo el desarrollo del razonamiento clínico y la toma de decisiones fundamentadas. Asimismo, facilita el uso de herramientas de evaluación, el diseño de planes de intervención y la implementación de estrategias terapéuticas pertinentes. De este modo, el taller contribuye a la formación de profesionales capaces de desempeñarse en distintos niveles de atención en salud, promoviendo procesos de rehabilitación e inclusión social efectivos.



# PLAN DE ESTUDIOS

EL PROGRAMA CUENTA CON 22 HORAS PEDAGÓGICAS CERTIFICADAS.

2 DÍAS DE ACTIVIDADES PRÁCTICAS (PRESENCIALES EN LA CIUDAD DE CONCEPCIÓN, CHILE).

3 TALLERES PRÁCTICOS GUIADOS POR DOCENTES DE AMPLIA TRAYECTORIA.

## Taller 1: Razonamiento Clínico en la Intervención de Terapia Ocupacional en Salud Física de Adultos

### DESCRIPCIÓN

Este módulo aborda el razonamiento clínico como eje central de la práctica profesional en terapia ocupacional en salud física de adultos. Se profundiza en los distintos tipos de razonamiento (procedimental, interactivo, narrativo, ético y pragmático) y su aplicación en el proceso de evaluación, planificación, implementación y reevaluación de la intervención. Se promueve una toma de decisiones fundamentada en la evidencia científica, el contexto del usuario y sus objetivos ocupacionales, favoreciendo intervenciones significativas y pertinentes.

### RESULTADOS DEL APRENDIZAJE

- Analizar situaciones clínicas complejas en salud física de adultos utilizando distintos tipos de razonamiento clínico en terapia ocupacional.
- Fundamentar decisiones de evaluación e intervención considerando evidencia científica, contexto biopsicosocial y desempeño ocupacional del usuario.
- Diseñar planes de intervención ocupacional coherentes, flexibles y centrados en la persona, justificando las elecciones terapéuticas realizadas.

# PLAN DE ESTUDIOS

## Taller 2: Intervención de Terapia Ocupacional en Neurorrehabilitación de Adultos

### DESCRIPCIÓN

Este módulo se centra en la intervención de terapia ocupacional en personas adultas con condiciones neurológicas adquiridas o progresivas. Se abordan principios actuales de la neurorrehabilitación, como la neuroplasticidad, el entrenamiento orientado a tareas, la repetición significativa y la práctica intensiva. El énfasis está en la recuperación y compensación del desempeño ocupacional, el abordaje de funciones motoras, sensitivas, cognitivas y la adaptación del entorno para maximizar la participación en actividades significativas.

### RESULTADOS DEL APRENDIZAJE

- Aplicar principios de neurorrehabilitación en el diseño de intervenciones de terapia ocupacional centradas en la ocupación.
- Analizar el impacto de las alteraciones neurológicas en el desempeño ocupacional del adulto y su participación en actividades significativas.
- Implementar estrategias terapéuticas que favorezcan la recuperación funcional, la compensación y la adaptación ocupacional en contextos reales de desempeño.

## Taller 3: Tecnologías avanzadas para la Rehabilitación e Inclusión en Salud Física de Adultos

### DESCRIPCIÓN

Este módulo incorpora el uso de tecnologías como herramientas facilitadoras del desempeño ocupacional, la rehabilitación funcional y la inclusión social. Se exploran tecnologías digitales aplicables a distintos contextos de intervención. El enfoque está puesto en la selección, adaptación y entrenamiento en el uso de tecnologías según las necesidades, capacidades y contextos del adulto, promoviendo la autonomía y la participación social y la inclusión ocupacional.

### RESULTADOS DEL APRENDIZAJE

- Identificar y clasificar tecnologías avanzadas aplicables a procesos de rehabilitación e inclusión en personas adultas con disfunción física.
- Seleccionar y adaptar tecnologías de apoyo según el desempeño ocupacional, el entorno y los objetivos terapéuticos del usuario.
- Diseñar estrategias de intervención que integren tecnologías para favorecer la autonomía, la participación social y la inclusión ocupacional.



# PROGRAMACIÓN

**SÁBADO 22 Y DOMINGO 23 DE AGOSTO**  
(Horario actividad 09:00 – 18:00 hrs.)

Sábado 22 agosto  
Jornada AM

Taller 1: Razonamiento Clínico en la Intervención de  
Terapia Ocupacional en Salud Física de adultos

Sábado 22 agosto  
Jornada PM

Taller 2: Intervención de Terapia Ocupacional en  
Neurorehabilitación de adultos.

Domingo 23 agosto  
Jornada AM

Taller 3: Tecnologías avanzadas para la rehabilitación e  
inclusión en salud física de adultos (parte 1)

Domingo 23 agosto  
Jornada PM

Taller 3: Tecnologías avanzadas para la rehabilitación  
e inclusión en salud física de adultos (parte 2)

# METODOLOGÍA

La metodología del taller es **activa, participativa y experiencial**, orientada al aprendizaje significativo y a la transferencia directa a la práctica clínica. Se fundamenta en principios de educación de adultos y aprendizaje reflexivo, considerando la experiencia previa de los participantes.



Las estrategias metodológicas incluyen:

- **Análisis de casos clínicos reales:** discusión guiada de situaciones clínicas en salud física de adultos para favorecer el razonamiento clínico y la toma de decisiones terapéuticas.
- **Aprendizaje basado en problemas (ABP):** resolución de problemáticas funcionales y ocupacionales complejas en contextos reales de intervención.
- **Demostraciones prácticas y simulaciones:** uso y adaptación de tecnologías para la rehabilitación, entrenamiento en técnicas y estrategias de intervención.
- **Trabajo colaborativo:** actividades en pequeños grupos para el diseño de planes de intervención y reflexión interdisciplinaria.
- **Reflexión crítica guiada:** espacios para integrar teoría, evidencia y experiencia clínica, fomentando el aprendizaje autorreflexivo.
- **Discusión plenaria:** socialización de aprendizajes, retroalimentación profesional y construcción colectiva de conocimiento.

# EVALUACIÓN

El taller será evaluado a través de la elaboración de un caso clínico desarrollado en grupos de trabajo, instancia que permitirá integrar de manera articulada los aprendizajes adquiridos a lo largo de los tres talleres que componen la asignatura. Esta estrategia evaluativa busca favorecer la aplicación del razonamiento clínico propio de la Terapia Ocupacional en el área de salud física en adultos, promoviendo el análisis integral de situaciones reales o simuladas.

El desarrollo del caso clínico implicará la identificación de problemáticas de desempeño ocupacional, la recopilación y análisis de antecedentes relevantes, la aplicación de modelos teóricos y marcos de referencia, así como la formulación de objetivos terapéuticos y la planificación de un proceso de intervención pertinente, centrado en la persona y su contexto. Asimismo, se espera que los estudiantes fundamenten sus decisiones en evidencia científica actualizada y consideren principios éticos propios del ejercicio profesional.

Se utilizará un rúbrica para su evaluación.

Se utiliza una escala de calificación de 1,0 a 7,0, con una exigencia del 70%.

Requisitos de aprobación: Para aprobar el programa académico, el estudiante debe obtener una calificación igual o superior a 5,0 y su asistencia mínima a las clases presenciales debe ser un 70% o superior (es posible justificar inasistencias por trabajo o salud).

La calificación o Nota Final del Programa se obtendrá de la siguiente manera:

- Calificación simple de caso clínico con rúbrica: POND. 100% de la NOTA FINAL



# EQUIPO ADMINISTRATIVO Y DOCENTE



**T.O. José Graffigna  
Montes**

Terapeuta Ocupacional U. de Chile. Magister © en neurorrehabilitación. Terapeuta Bobath. Diplomados en: Pedagogía de Educación superior y enseñanza-aprendizaje digital. Docente de pregrado UNAB Concepción, UST Los Ángeles. 20 años de experiencia clínica en equipos de alta complejidad.



**T.O. Diego Barría  
Menares**

Terapeuta Ocupacional USS. Lic. en Cs. de la ocupación. Magister en Gestión Estratégica en Salud Diplomados en: Neurociencias aplicadas, neurorehabilitación y Docencia en educación superior. Docente universitario pregrado Terapia Ocupacional UST y UNAB.



**Daniel San Martín  
Espinoza**

Director General  
GSM Capacitaciones



**Srta. Martina Fuentes  
Saavedra**

Secretaria  
Administrativa  
GSM Capacitaciones



# CERTIFICACIÓN

## Bajo Norma Nch 2728:2015

Los participantes que cumplan con los requisitos de aprobación especificados en el ítem anterior obtendrán su certificación otorgada por **GSM CAPACITACIONES SpA, OTEC con registro de proveedor del estado, certificado en Gestión de Calidad bajo la Norma NCh 2728:2015 por SCI CERTIFICACIONES (N° de registro INN A-12071), con acreditación SENCE Res. Exenta N° 0442.**

Este certificado cuenta con: número de registro interno, número de horas, calificación final, fechas de realización, timbre, firmas administrativas y firma electrónica. Esta firma otorga al certificado digital o documento electrónico validez legal según Ley 19.799. Garantiza autenticación, integridad, y no repudio.

El **certificado digital** es enviado a la casilla de correo electrónico del estudiante, mientras que el **certificado en formato físico** es entregado el día de las actividades presenciales.



# INSCRIPCIÓN

- Valor Taller práctico presencial: \$200.000 (incluye certificación del Taller 22 hp).
- Ex alumnos Diplomado TOSFA valor: \$ 160.000 (precio exclusivo).
- El pago de estos aranceles da derecho a asistencia a talleres prácticos presenciales en la ciudad de Concepción-Chile, envío de certificado digital vía correo electrónico, entrega de certificado físico, materiales en formato digital, servicio de coffee break.
- Cupos: el programa se dictará con un mínimo de 15 estudiantes inscritos.
- Procedimiento:
  - La inscripción se realiza en su totalidad en [www.gsmcapacitacion.cl](http://www.gsmcapacitacion.cl)
  - Añadir taller (producto) al carro de compra.
  - Completar formulario de inscripción con todos los antecedentes solicitados.
  - Finalizar pago.
  - Recibirá correo electrónico con confirmación de compra e inscripción exitosa.
  - Cualquier consulta sobre el proceso puede ser realizada al correo electrónico [contacto@gsmcapacitacion.cl](mailto:contacto@gsmcapacitacion.cl) o al WhatsApp +569 53193966

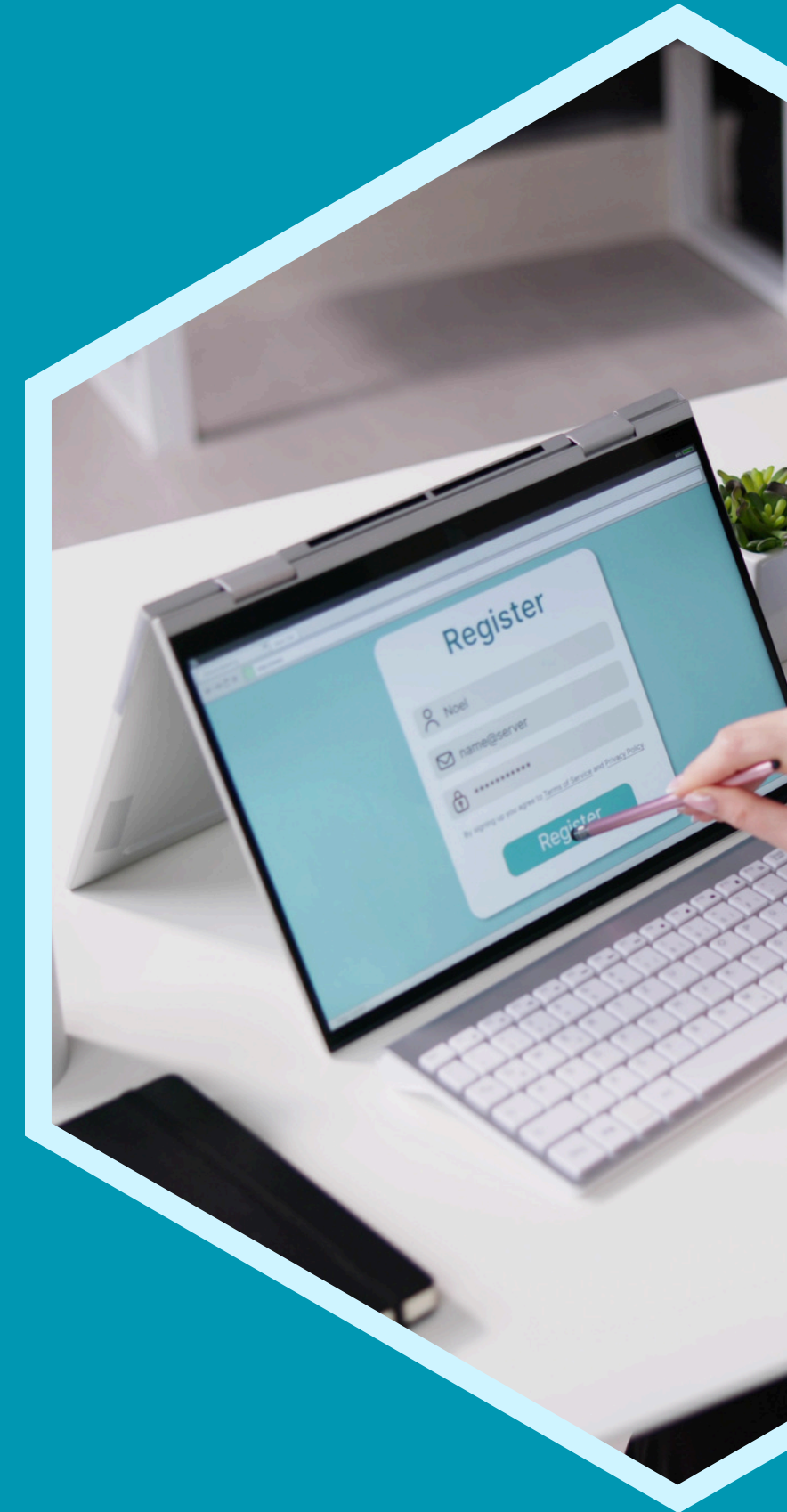

- **Opción cuotas programadas:** 2 cuotas precio contado (pago mediante transferencia electrónica) previa coordinación.
- **Datos de cuenta para transferencia electrónica** (sólo para transferencias en Chile):  
Tipo de cuenta: Chequera electrónica (Cuenta Vista) Banco Estado.  
Nombre: GSM CAPACITACIONES SPA Rut: 76.943.489-5 Número cuenta: 62972227442
- **Opción Webpay** (sólo pago total, puede acceder a cuotas con su tarjeta de crédito).
- **Opción PAYPAL** (envío de dinero internacional): Envío de dinero a nombre de Daniel San Martín Espinoza (Rut. 15.875.710-9) link [paypal.me/dhsanmar](https://paypal.me/dhsanmar)

#### **Política de devolución:**

- Hasta 15 días antes del inicio de las clases se devolverá el 50% del valor abonado para aquellos estudiantes inscritos que por distintos motivos desistan de realizar el diplomado, posteriora ello no existe devolución.
- En el caso de no alcanzarse el mínimo de estudiantes, se procederá a devolver el 100% de lo abonado por los estudiantes ya inscritos.
- Una vez iniciado el programa no existe devolución alguna.

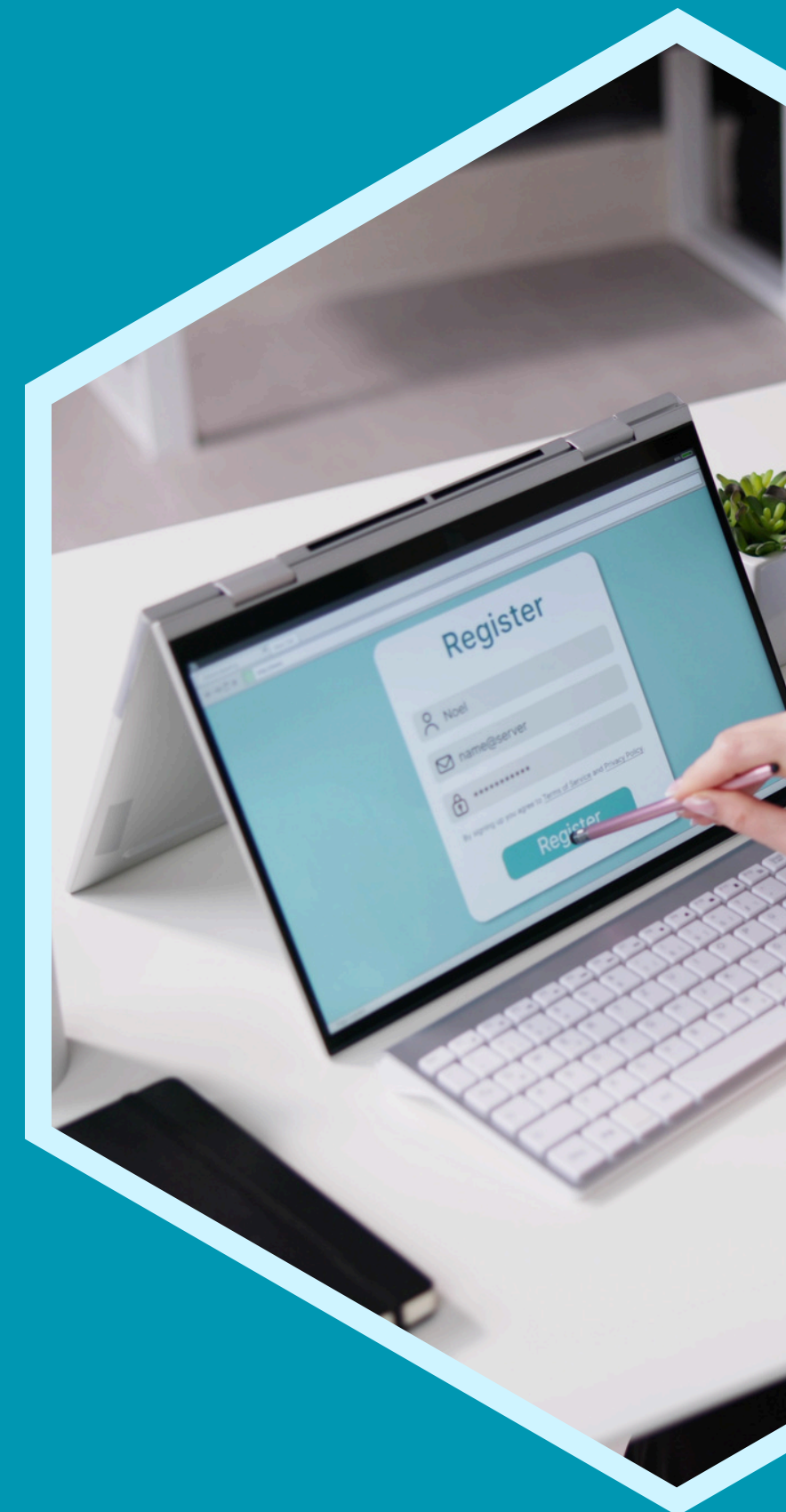



## Contáctanos:



[gsm.capacitacion](https://www.instagram.com/gsm.capacitacion)



[GSM Capacitacion](https://www.facebook.com/GSM.Capacitacion)



[www.gsmcapacitacion.cl](http://www.gsmcapacitacion.cl)



[contacto@gsmcapacitacion.cl](mailto:contacto@gsmcapacitacion.cl)



+569 53193966

