

PROGRAMA ACADÉMICO

**CURSO
EVALUACIÓN E INDICACIÓN
PARA EL USO DE SILLA DE RUEDAS
MODALIDAD E-LEARNING**



RESUMEN

El curso “Evaluación e indicación para el uso de silla de ruedas” permite al estudiante interpretar de manera eficiente las necesidades de las personas que requieren uso de esta ayuda técnica y adquirir conocimientos de elementos técnicos claves para una indicación adecuada.



MODALIDAD

e-learning
asincrónico



NÚMERO DE HORAS CERTIFICADAS

45 horas pedagógicas





PÚBLICO OBJETIVO

Programa académico dirigido a:

Profesionales de la
salud que desarrollan actividades en el área
musculoesquelética.

FUNDAMENTACIÓN

Según el segundo Estudio Nacional de la Discapacidad en Chile (ENDISC, 2015), 1 de cada 5 adultos tiene algún grado de discapacidad. De este porcentaje, un 40,2% tiene dificultades para caminar y subir escaleras, por lo que se entiende que un número importante de personas en algún momento de su ciclo vital, es o será usuario(a) de ayudas técnicas, entre ellas, la silla de ruedas.

La indicación correcta para el uso de la silla de ruedas por parte de los equipos de salud a cargo de estas funciones, es un elemento crítico y vital, ya que determina en gran medida el grado de desempeño y participación de las personas en situación de discapacidad. Un error en la indicación aumenta notoriamente los costos en salud pública y genera un impacto negativo en la familia y en la calidad de vida de la persona.

Por lo tanto, la indicación debe sustentarse en una evaluación integral de los/las usuarios(as), considerando: elementos anatómicos y biomecánicos, un acabado conocimiento del contexto de vida de la persona, así como un conocimiento del mercado existente y las opciones de acceso a esta esencial ayuda técnica.



OBJETIVOS DEL PROGRAMA

Al finalizar el programa el estudiante deberá ser capaz de:

- 01** Conocer el marco legal que regula la Discapacidad en Chile.
- 02** Comprender el enfoque de derechos como el centro de la consideración de las personas en situación de discapacidad.
- 03** Distinguir los diversos tipos de sillas de ruedas.
- 04** Distinguir los diferentes programas gubernamentales de acceso a silla de ruedas.
- 05** Diferenciar las diversas estrategias para la indicación de silla de ruedas.

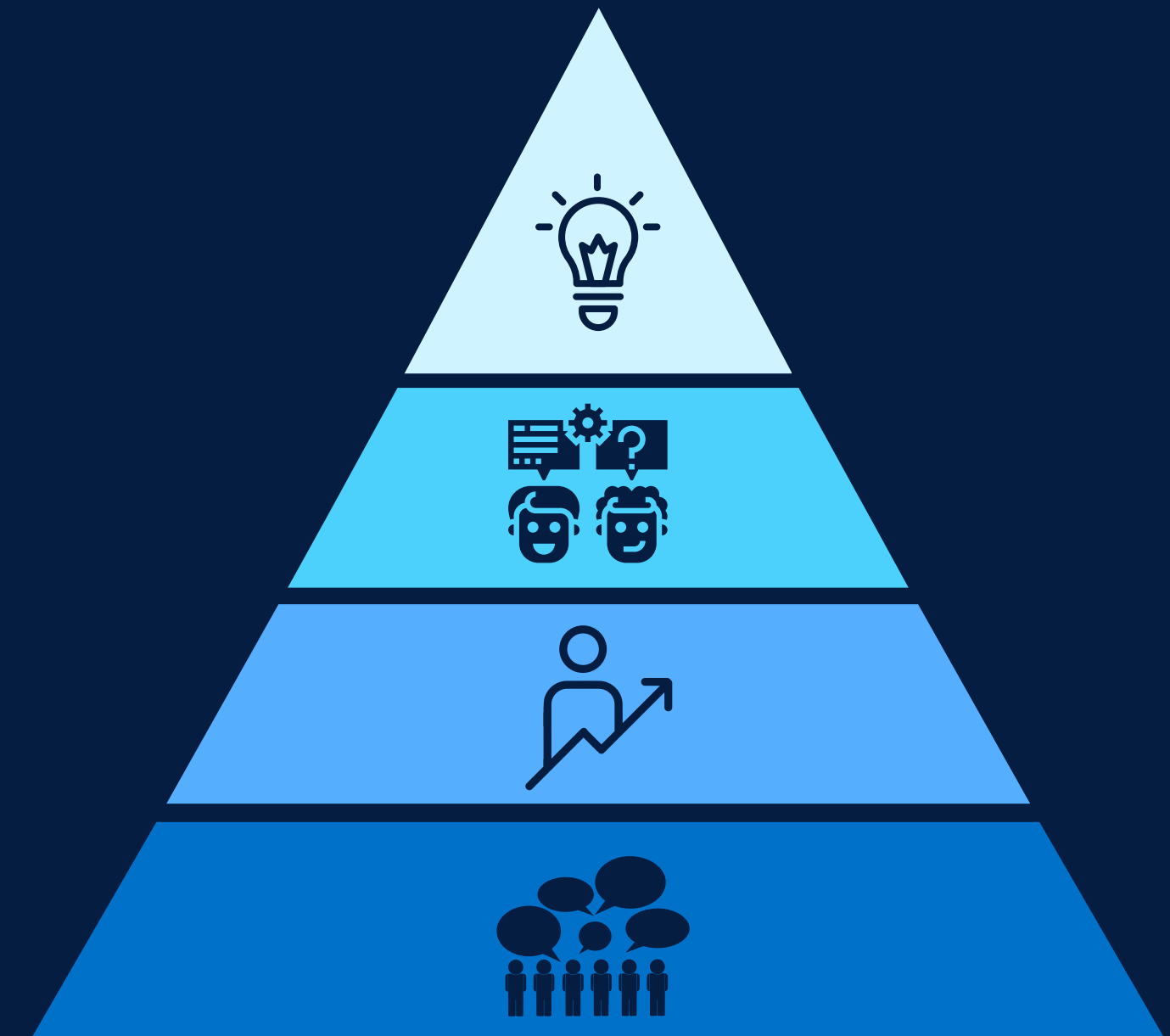

ESTRUCTURA DEL PROGRAMA

Contenido de las 4 unidades:



UNIDAD 1: PRINCIPIOS SOBRE DISCAPACIDAD Y AYUDAS TÉCNICAS

- Marco legal de la discapacidad en Chile.
- Discapacidad y ayudas técnicas.
- Programas gubernamentales y ayudas técnicas.



UNIDAD 2: EVALUACIÓN DE LA PERSONA CON DOLOR LUMBAR

- Sillas de ruedas para PsD Leve-Moderadas.
- Sillas de ruedas para PsD Severas.



UNIDAD 3: ELEMENTOS FUNDAMENTALES EN LA EVALUACIÓN PARA EL USO DE SILLA DE RUEDAS

- Elementos Anatómicos.
- Elementos Biomecánicos.



UNIDAD 4: INDICACIÓN DE SILLA DE RUEDAS

- Indicación de Silla de ruedas para PsD Leve- Moderadas.
- Indicación de Silla de ruedas para PsD Severas.



PROGRAMACIÓN

Semana 1

Acceso a plataforma Moodle
Desarrollo Unidad 1

Semana 2

Desarrollo unidad 2

Semana 3

Evaluación 1 (unidades 1 y 2)
Desarrollo unidad 3

Semana 4

Desarrollo unidad 4

Semana 5

Evaluación 2 (unidades 3 y 4)

Semana 6

Evaluaciones pendientes

Semana 7

Finalización de curso
Cierre acceso a plataforma

Semana 8

Envío de certificado digital a email



METODOLOGÍA

Las clases del curso se desarrollarán en modalidad e-learning (asincrónica), es decir, los materiales (audio, video, presentación, lecturas, etc.) estarán cargados previamente en la plataforma Moodle con Acceso en: www.gsmcapacitacion.cl (Aula Virtual).

Las clases y materiales desarrollados por el (la) docente especificado en el programa, deberán ser revisados por el estudiante en las fechas que se indican en la programación.

El (la) docente estará disponible en el transcurso de las semanas para la resolución de dudas a través de los distintos mecanismos de comunicación (plataforma, foro de participación, actividades de discusión y correo electrónico).

El proceso metodológico cuenta con la supervisión de un Director Académico del OTEC y con el soporte técnico provisto por un especialista en informática.

DEDIDACIÓN HORARIA

Para un desarrollo exitoso del programa, el participante deberá dedicar 45 horas pedagógicas para el estudio y preparación de los contenidos y evaluaciones:

- Revisión de programa y plataforma (semana 1): 1 hp.
- Desarrollo de unidad 1: 6 hp.
- Desarrollo de unidad 2: 6 hp.
- Desarrollo de unidad 3: 6 hp.
- Desarrollo de unidad 4: 6 hp.
- Preparación y desarrollo de evaluación 1: 6 hp.
- Preparación y desarrollo de evaluación 2: 6 hp.
- Participación en foros de discusión: 8 hp.





EVALUACIÓN

El curso considera un total de 2 evaluaciones ponderadas:

Evaluación 1: 50% (metodología definida por docente)

Evaluación 2: 50% (metodología definida por docente)

Fechas de evaluaciones:

Las evaluaciones tienen fechas definidas en la programación y deben ser desarrolladas en las fechas establecidas a través de la plataforma Moodle y no por otro medio. Las calificaciones serán informadas a través de la misma plataforma.

Requisitos de aprobación:

Promedio ponderado de las calificaciones mayor o igual a 4.0 en escala de 1.0 a 7.0.

Hacer entrega de todas las evaluaciones en los plazos estipulados.

DOCENTE



JOSÉ
GRAFFIGNA

Terapeuta
Ocupacional

Terapeuta Ocupacional, titulado Universidad de Chile. Diplomado Neurociencias Básica y Neurología Clínica UNAB. Diplomado Trastornos del Movimiento en Adultos UNAB. Diplomado Trastornos del Desarrollo infantil UNAB. Diplomado en Pedagogía para la Educación Superior UST.

Diplomado en Enseñanza y Aprendizaje digital USS.

Diplomado en Diseño Instruccional UDD.

Terapeuta Bobath, nivel básico certificado por IBITA.

Docente pregrado: Terapia Ocupacional UNAB, sede Concepción, Terapia Ocupacional UST sede Los Ángeles.

17 años de experiencia profesional en dispositivo de salud de alta complejidad y docencia universitaria.



CERTIFICACIÓN OPCIONAL

Bajo Norma Nch 2728:2015

Los participantes que hayan aprobado el curso obtendrán un certificado digital otorgado por GSM CAPACITACIONES SpA, OTEC con registro de proveedor del estado, certificado en Gestión de Calidad bajo la Norma NCh 2728:2015 por SCI CERTIFICACIONES (N° de registro INN A-12071), con acreditación SENCE Res. Exenta N° 0442. **El cual tiene un valor de \$10.000.**

El certificado será enviado al correo electrónico del participante una semana posterior a la finalización del calendario académico. Este incluye: número de horas, calificación, fechas de realización, porcentaje de asistencia, firma electrónica (ley 19.799) y código de validación.



INSCRIPCIÓN

- Valor total: **\$0** (incluye acceso a Aula virtual y materiales en formato digital).

Procedimiento:

- La inscripción se realiza en su totalidad en www.gsmcapacitacion.cl
- Añadir curso(s) al carro de compra.
- Completar formulario de inscripción con todos los antecedentes solicitados.
- Recibirá correo electrónico con confirmación de compra e inscripción exitosa.
- Clave de acceso se envía los días posteriores a la compra de el curso.
- Cualquier consulta sobre el proceso puede ser realizada al correo electrónico contacto@gsmcapacitacion.cl o al WhatsApp +569 53193966

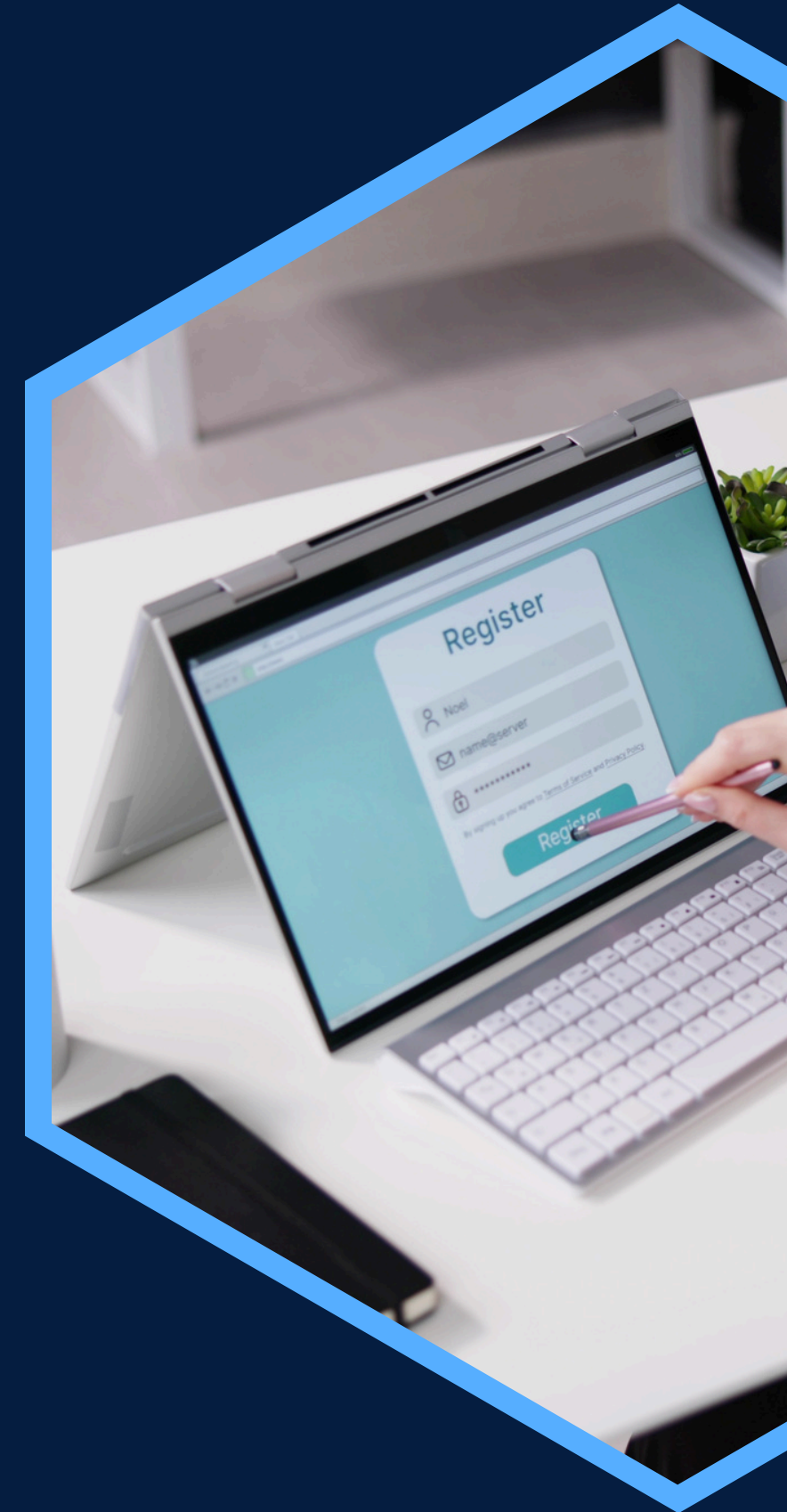



Contáctanos:



[gsm.capacitacion](https://www.instagram.com/gsm.capacitacion)



[GSM Capacitacion](https://www.facebook.com/GSM.Capacitacion)



www.gsmcapacitacion.cl



contacto@gsmcapacitacion.cl



+56 43 2421391
+569 53193966

