

PROGRAMA ACADÉMICO

CURSO

INTRODUCCIÓN A LA REHABILITACIÓN VESTIBULAR

MODALIDAD E-LEARNING

www.gsmcapacitacion.cl



RESUMEN

EEI curso “Introducción a la rehabilitación vestibular”, es la instancia ideal para conocer los fundamentos y principios que sustentan esta importante y promisoría área de la rehabilitación.



MODALIDAD

e-learning
asincrónico



NÚMERO DE HORAS CERTIFICADAS

45 horas pedagógicas





PÚBLICO OBJETIVO

Programa académico dirigido a:

Profesionales y estudiantes del área de
rehabilitación física y tratamiento de patologías vestibulares.

FUNDAMENTACIÓN

La rehabilitación vestibular es una modalidad terapéutica con décadas de desarrollo liderado por profesionales de renombre internacional y con un prominente campo de aplicación y potencial clínico e investigativo. Múltiples publicaciones científicas la respaldan y la convierten en una modalidad clínicamente válida, con evidencia suficiente para ser utilizada con seguridad en las personas que sufren sintomatología post lesión vestibular periférica o central (vértigo, mareo, inestabilidad, náuseas, vómitos, nistagmus, entre otros).

Los distintos procesos neurofisiológicos estimulados por ejercicios de adaptación, habituación y sustitución, permiten el desarrollo de la compensación en rehabilitación vestibular, lo que representa uno de los principales objetivos a alcanzar con el fin de conseguir un cuadro con mínima o ausente sintomatología.

Las distintas patologías de oído interno que afectan al sistema vestibular, presentan una epidemiología que hace urgente la necesidad de formación en este abordaje terapéutico para dar solución a los grandes problemas clínicos asociados y contribuir fuertemente a la disminución de la percepción de discapacidad de la persona afectada.

El curso presenta los fundamentos teóricos de esta importante modalidad terapéutica, además permite al estudiante acceso al conocimiento de la clínica de las personas que padecen de patologías vestibulares.



OBJETIVOS DEL PROGRAMA

Al finalizar el programa el estudiante deberá ser capaz de:

- 01** Conocer la anatomía y fisiología básica del sistema vestibular.
- 02** Conocer los fundamentos y principios de la rehabilitación vestibular.
- 03** Conocer antecedentes epidemiológicos del daño vestibular.
- 04** Identificar síntomas y signos relevantes de las principales enfermedades vestibulares.

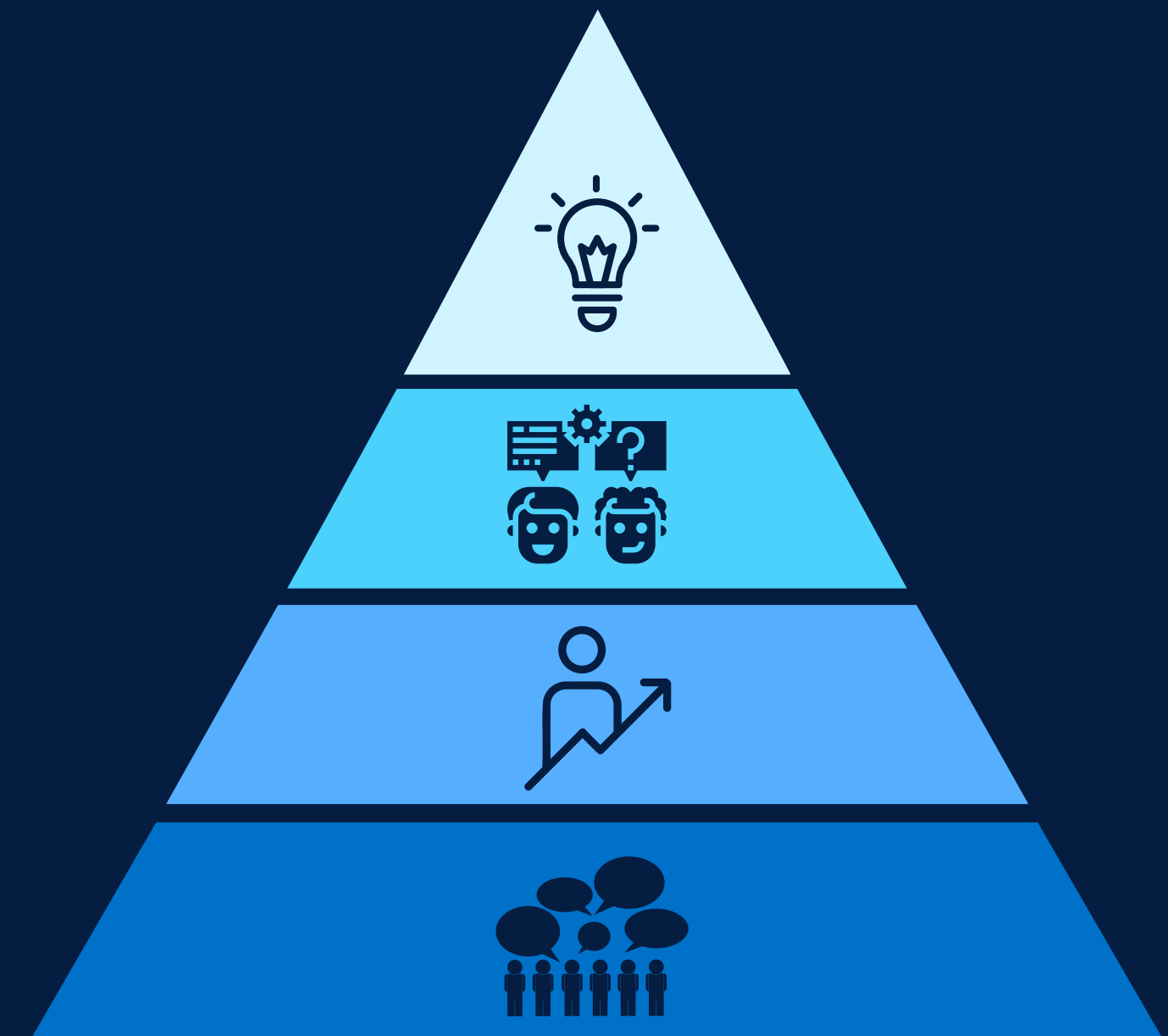

ESTRUCTURA DEL PROGRAMA

Contenido de las 4 unidades:



UNIDAD 1: I. ANATOMÍA Y FISIOLOGÍA DEL SISTEMA VESTIBULAR.

- Aparato sensorial periférico.
- Receptores vestibulares: porción canalicular y otolítica.
- Conexiones vestibulares.
- Reflejos: vestíbulo ocular, vestíbulo espinal.
- Sistemas sensoriales para el control postural.



UNIDAD 2: FUNDAMENTOS DE LA REHABILITACIÓN VESTIBULAR.

- Definiciones de conceptos básicos.
- Historia y desarrollo actual de la rehabilitación vestibular.
- Epidemiología del daño vestibular.
- Principios de la rehabilitación vestibular.
- Evidencia en rehabilitación vestibular.



UNIDAD 3: ENFERMEDADES VESTIBULARES PREVALENTES.

- Patologías periféricas y centrales.
- Signos y síntomas vestibulares.
- Conceptos teóricos de valoración clínica e instrumental del sistema vestibular.



UNIDAD 4: APLICACIONES CLÍNICAS EN REHABILITACIÓN VESTIBULAR.

- Vértigo posicional paroxístico benigno (VPPB).
- Hipofunción vestibular periférica unilateral.



PROGRAMACIÓN

15/06 - 21/06

Acceso a plataforma Moodle
Desarrollo Unidad 1

22/06 - 28/06

Desarrollo unidad 2

29/06 - 05/07

Evaluación 1 (unidades 1 y 2)
Desarrollo unidad 3

06/07 - 12/07

Desarrollo unidad 4

13/07 - 19/07

Evaluación 2 (unidades 3 y 4)

20/07 - 22/07

Evaluaciones pendientes

23 Julio 2026

Finalización de curso
Cierre acceso a plataforma

30 Julio 2026

Envío de certificado digital a email



METODOLOGÍA

Las clases del curso se desarrollarán en modalidad e-learning (asincrónica), es decir, los materiales (audio, video, presentación, lecturas, etc.) estarán cargados previamente en la plataforma Moodle con Acceso en: www.gsmcapacitacion.cl (Aula Virtual).

Las clases y materiales desarrollados por el (la) docente especificado en el programa, deberán ser revisados por el estudiante en las fechas que se indican en la programación.

El (la) docente estará disponible en el transcurso de las semanas para la resolución de dudas a través de los distintos mecanismos de comunicación (plataforma, foro de participación, actividades de discusión y correo electrónico).

El proceso metodológico cuenta con la supervisión de un Director Académico del OTEC y con el soporte técnico provisto por un especialista en informática.

DEDIDACIÓN HORARIA

Para un desarrollo exitoso del programa, el participante deberá dedicar 45 horas pedagógicas para el estudio y preparación de los contenidos y evaluaciones:

- Revisión de programa y plataforma (semana 1): 1 hp.
- Desarrollo de unidad 1: 6 hp.
- Desarrollo de unidad 2: 6 hp.
- Desarrollo de unidad 3: 6 hp.
- Desarrollo de unidad 4: 6 hp.
- Preparación y desarrollo de evaluación 1: 6 hp.
- Preparación y desarrollo de evaluación 2: 6 hp.
- Participación en foros de discusión: 8 hp.





EVALUACIÓN

El curso considera un total de 2 evaluaciones ponderadas:

Evaluación 1: 50% (metodología definida por docente)

Evaluación 2: 50% (metodología definida por docente)

Fechas de evaluaciones:

Las evaluaciones tienen fechas definidas en la programación y deben ser desarrolladas en las fechas establecidas a través de la plataforma Moodle y no por otro medio. Las calificaciones serán informadas a través de la misma plataforma.

Requisitos de aprobación:

Promedio ponderado de las calificaciones mayor o igual a 4.0 en escala de 1.0 a 7.0.

Hacer entrega de todas las evaluaciones en los plazos estipulados.

DOCENTE



DANIEL SAN
MARTÍN

KINESIÓLOGO

Kinesiólogo U. de Concepción, Chile.
Especialista en Neurokinesiología, certificación DENAKE -COLKINE.
Director Centro del Vértigo, Los Ángeles.
© Magister Neurociencias U. Autónoma de Chile.
Certificado en Rehabilitación Vestibular nivel avanzado por la Asociación Argentina de Kinesiología (AAK).
Miembro de la Fundación Iberoamericana de Neuro Otología (FINO).
Certificado en Terapia Bobath/Neurodesarrollo nivel avanzado por la International Bobath Instructors Training Association (IBITA).
Diplomados en: Neurociencia aplicada y neurología clínica, trastornos del movimiento en adultos, trastornos del desarrollo infantil y Educación Médica para las ciencias de la salud, Universidad Andrés Bello y U. de Concepción.
Docente en Curso básico y avanzado de Kinesiología Intensiva del COLKINE.
Docente de los Cursos: Básico de Rehabilitación Vestibular, Terapia física en hipofunción vestibular, Introducción a la rehabilitación vestibular, Actualización en Neurokinesiología del ACV, Cuidados posturales de personas en situación de cama.



CERTIFICACIÓN

Bajo Norma Nch 2728:2015

Los participantes que hayan aprobado el curso obtendrán un certificado digital otorgado por GSM CAPACITACIONES SpA, OTEC con registro de proveedor del estado, certificado en Gestión de Calidad bajo la Norma NCh 2728:2015 por SCI CERTIFICACIONES (N° de registro INN A-12071), con acreditación SENCE Res. Exenta N° 0442.

El certificado será enviado al correo electrónico del participante una semana posterior a la finalización del calendario académico. Este incluye: número de horas, calificación, fechas de realización, porcentaje de asistencia, firma electrónica (ley 19.799) y código de validación.



INSCRIPCIÓN

- Valor total: **\$25.000** (incluye acceso a Aula virtual, materiales en formato digital, envío de certificado digital vía correo electrónico).

Procedimiento:

- La inscripción se realiza en su totalidad en www.gsmcapacitacion.cl
- Añadir curso(s) al carro de compra.
- Completar formulario de inscripción con todos los antecedentes solicitados.
- Finalizar pago.
- Recibirá correo electrónico con confirmación de compra e inscripción exitosa.
- Clave de acceso se envía el día de inicio del curso (ver programación).
- Cualquier consulta sobre el proceso puede ser realizada al correo electrónico contacto@gsmcapacitacion.cl o al WhatsApp +569 53193966

Política de devolución:

- Hasta 15 días antes del inicio de las clases se devolverá el 50% del valor abonado, posterior a ello no existe devolución.

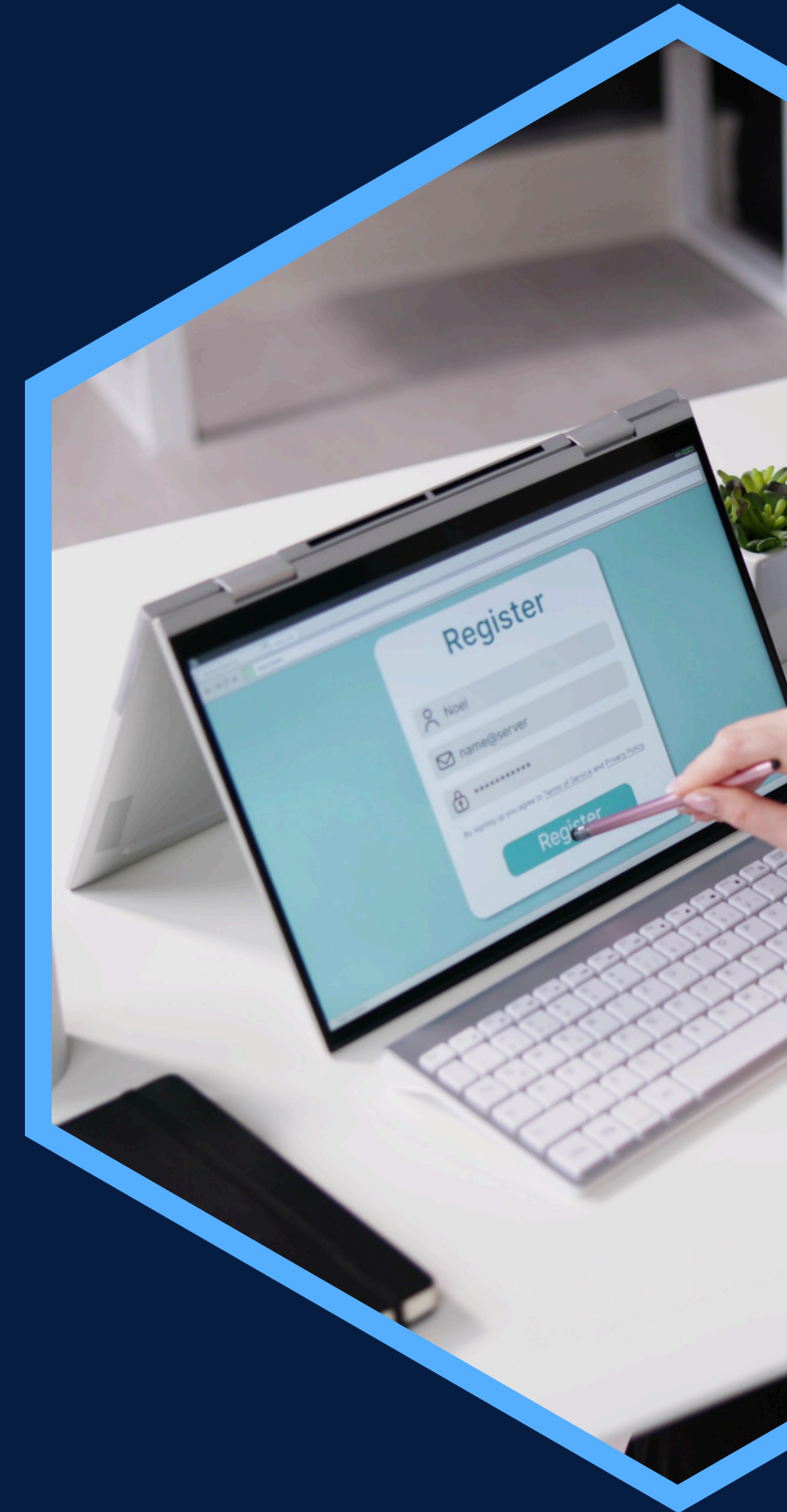



Contáctanos:



[gsm.capacitacion](https://www.instagram.com/gsm.capacitacion)



[GSM Capacitacion](https://www.facebook.com/GSM.Capacitacion)



www.gsmcapacitacion.cl



contacto@gsmcapacitacion.cl



+56 43 2421391
+569 53193966

