

PROGRAMA ACADÉMICO

CURSO

ACTUALIZACIÓN Y MANEJO KINÉSICO EN PACIENTES CON ENFERMEDAD DE PARKINSON, UNA MIRADA INTEGRAL.

MODALIDAD E -LEARNING

www.gsmcapacitacion.cl



RESUMEN

El curso “actualización y manejo kinésico en pacientes con EP”, ofrece conceptos de especialización en este relevante tema, el cual le permitirá a usted generar un plan de rehabilitación eficaz en función de cada etapa que conlleva esta enfermedad.



MODALIDAD

e-learning
asincrónico



NÚMERO DE HORAS CERTIFICADAS

45 horas pedagógicas





PÚBLICO OBJETIVO

Programa académico dirigido a:

Profesionales, estudiantes de la salud, familia y cuidadores que participen en los procesos de rehabilitación de la persona con Enfermedad de Parkinson.

FUNDAMENTACIÓN

A raíz del desarrollo demográfico y al aumento de la esperanza de vida es que las enfermedades neurodegenerativas se han hecho más visibles a la población, esto da lugar a nuevos desafíos en cuanto a las medidas que se deben considerar al momento de plantear un tratamiento rehabilitador eficaz para los pacientes que las padecen.

La Enfermedad de Parkinson es la segunda enfermedad neurodegenerativa crónica de curso progresivo más frecuente después de la Enfermedad de Alzheimer, afecta aproximadamente entre el 1-2% de la población sobre los 60 años y entre el 3-5% mayores de 80 años. Algunos estudios proponen que la Enfermedad de Parkinson podría afectar a 1 de cada 1.000 habitantes en todo el mundo.

Es de etiología desconocida, aún no se encuentra su cura, afectando de diversas maneras a cada persona que la padece, su progresión es lenta por lo tanto impacta agresivamente la calidad de vida del paciente y su entorno.

El presente programa ofrece la posibilidad de acceder a una formación significativa en esta área de la rehabilitación lo que le permitirá a sus participantes desarrollar herramientas para un plan rehabilitador eficaz en función a cada etapa que conlleva esta enfermedad.



OBJETIVOS DEL PROGRAMA

Al finalizar el programa el estudiante deberá ser capaz de:

- 01** Conocer la anatomía y fisiopatología de la EP.
- 02** Identificar los síntomas cardinales de la EP.
- 03** Conocer los distintos estadios de la EP.
- 04** Conocer las distintas escalas de evaluación del paciente con EP.
- 05** Ser capaz de plantear un programa básico de rehabilitación.

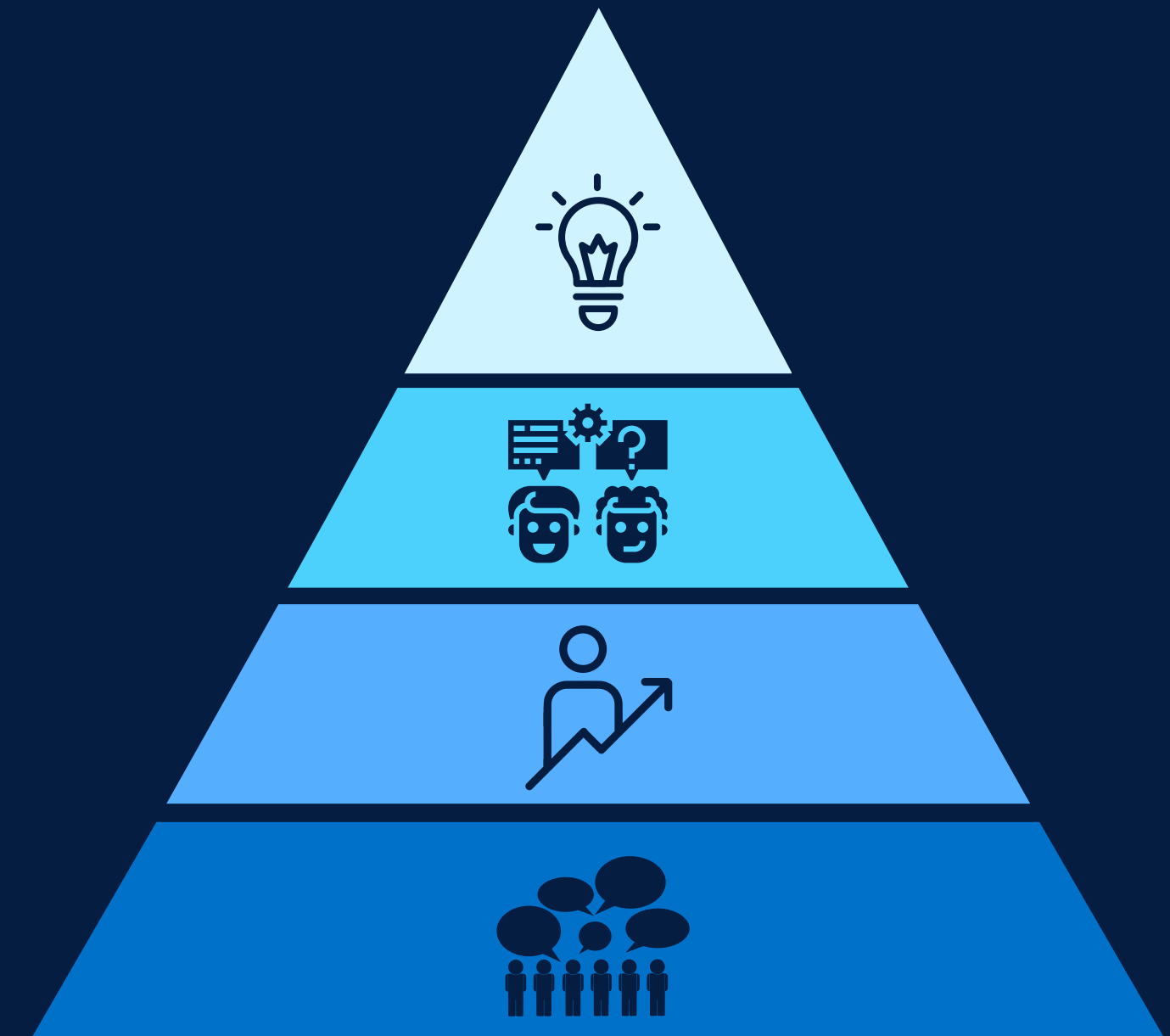

ESTRUCTURA DEL PROGRAMA

Contenido de las 4 unidades:



UNIDAD 1: INTRODUCCIÓN A LA EP:

- Historia de la EP.
- Definición.
- Epidemiología.
- Anatomía y fisiopatología de la EP.
- Mención de los diversos trastornos del movimiento
- Consideraciones básicas en la clasificación de los Parkinsonismos.



UNIDAD 2: CLÍNICA DE EP

- Manifestaciones clínicas de la EP.
- Aspectos Motores y no Motores.
- Progresión de la enfermedad.



UNIDAD 3: EVALUACIÓN KINÉSICA EN EP.

- Escalas de evaluación más utilizadas.
- Evaluación kinésica integral del paciente con EP.
- Consideraciones en la alteración de la marcha, equilibrio, alteraciones posturales y rigidez.



UNIDAD 4: REHABILITACIÓN EN EP.

- Rehabilitación Integral del paciente con EP en sus respectivos estadíos.
- Estímulos sensoriales facilitadores para la reeducación de la marcha.
- Estrategias para mejorar la calidad de vida del paciente y su entorno familiar y social.



PROGRAMACIÓN

15/06 - 21/06

Acceso a plataforma Moodle
Desarrollo Unidad 1

22/06 - 28/06

Desarrollo unidad 2

29/06 - 05/07

Evaluación 1 (unidades 1 y 2)
Desarrollo unidad 3

06/07 - 12/07

Desarrollo unidad 4

13/07 - 19/07

Evaluación 2 (unidades 3 y 4)

20/07 - 22/07

Evaluaciones pendientes

23 Julio 2026

Finalización de curso
Cierre acceso a plataforma

30 Julio 2026

Envío de certificado digital a email



METODOLOGÍA

Las clases del curso se desarrollarán en modalidad e-learning (asincrónica), es decir, los materiales (audio, video, presentación, lecturas, etc.) estarán cargados previamente en la plataforma Moodle con Acceso en: www.gsmcapacitacion.cl (Aula Virtual).

Las clases y materiales desarrollados por el (la) docente especificado en el programa, deberán ser revisados por el estudiante en las fechas que se indican en la programación.

El (la) docente estará disponible en el transcurso de las semanas para la resolución de dudas a través de los distintos mecanismos de comunicación (plataforma, foro de participación, actividades de discusión y correo electrónico).

El proceso metodológico cuenta con la supervisión de un Director Académico del OTEC y con el soporte técnico provisto por un especialista en informática.

DEDIDACIÓN HORARIA

Para un desarrollo exitoso del programa, el participante deberá dedicar 45 horas pedagógicas para el estudio y preparación de los contenidos y evaluaciones:

- Revisión de programa y plataforma (semana 1): 1 hp.
- Desarrollo de unidad 1: 6 hp.
- Desarrollo de unidad 2: 6 hp.
- Desarrollo de unidad 3: 6 hp.
- Desarrollo de unidad 4: 6 hp.
- Preparación y desarrollo de evaluación 1: 6 hp.
- Preparación y desarrollo de evaluación 2: 6 hp.
- Participación en foros de discusión: 8 hp.





EVALUACIÓN

El curso considera un total de 2 evaluaciones ponderadas:

Evaluación 1: 50% (metodología definida por docente)

Evaluación 2: 50% (metodología definida por docente)

Fechas de evaluaciones:

Las evaluaciones tienen fechas definidas en la programación y deben ser desarrolladas en las fechas establecidas a través de la plataforma Moodle y no por otro medio. Las calificaciones serán informadas a través de la misma plataforma.

Requisitos de aprobación:

Promedio ponderado de las calificaciones mayor o igual a 4.0 en escala de 1.0 a 7.0.

Hacer entrega de todas las evaluaciones en los plazos estipulados.

DOCENTE



SOLANGE
ALARCÓN

KINESIÓLOGA

Kinesióloga, Licenciada en Kinesiología, Universidad de Las Américas, Concepción, Chile.

Diplomada en Neurorehabilitación Adultos, Universidad de Concepción.

Formación en Enfermedad de Parkinson y pasantías en Alemania:

Consulta neurológica Dr. Gisela de Abovy Padilla Mannheim. SRH Kurpfalzkrankenhaus, programa Parkinson-Komplexbehandlung, Heidelberg.

Diakonissenkrankenhaus, departamento de neurorehabilitación, Mannheim.

Kinesióloga Centro Biokinex

Certificada en Rehabilitación vestibular: Curso básico y Terapia Física en hipofunción vestibular periférica, GEIRVB Argentina y GSM Capacitación.



CERTIFICACIÓN

Bajo Norma Nch 2728:2015

Los participantes que hayan aprobado el curso obtendrán un certificado digital otorgado por GSM CAPACITACIONES SpA, OTEC con registro de proveedor del estado, certificado en Gestión de Calidad bajo la Norma NCh 2728:2015 por SCI CERTIFICACIONES (N° de registro INN A-12071), con acreditación SENCE Res. Exenta N° 0442.

El certificado será enviado al correo electrónico del participante una semana posterior a la finalización del calendario académico. Este incluye: número de horas, calificación, fechas de realización, porcentaje de asistencia, firma electrónica (ley 19.799) y código de validación.



INSCRIPCIÓN

- Valor total: **\$25.000** (incluye acceso a Aula virtual, materiales en formato digital, envío de certificado digital vía correo electrónico).

Procedimiento:

- La inscripción se realiza en su totalidad en www.gsmcapacitacion.cl
- Añadir curso(s) al carro de compra.
- Completar formulario de inscripción con todos los antecedentes solicitados.
- Finalizar pago.
- Recibirá correo electrónico con confirmación de compra e inscripción exitosa.
- Clave de acceso se envía el día de inicio del curso (ver programación).
- Cualquier consulta sobre el proceso puede ser realizada al correo electrónico contacto@gsmcapacitacion.cl o al WhatsApp +569 53193966

Política de devolución:

- Hasta 15 días antes del inicio de las clases se devolverá el 50% del valor abonado, posterior a ello no existe devolución.

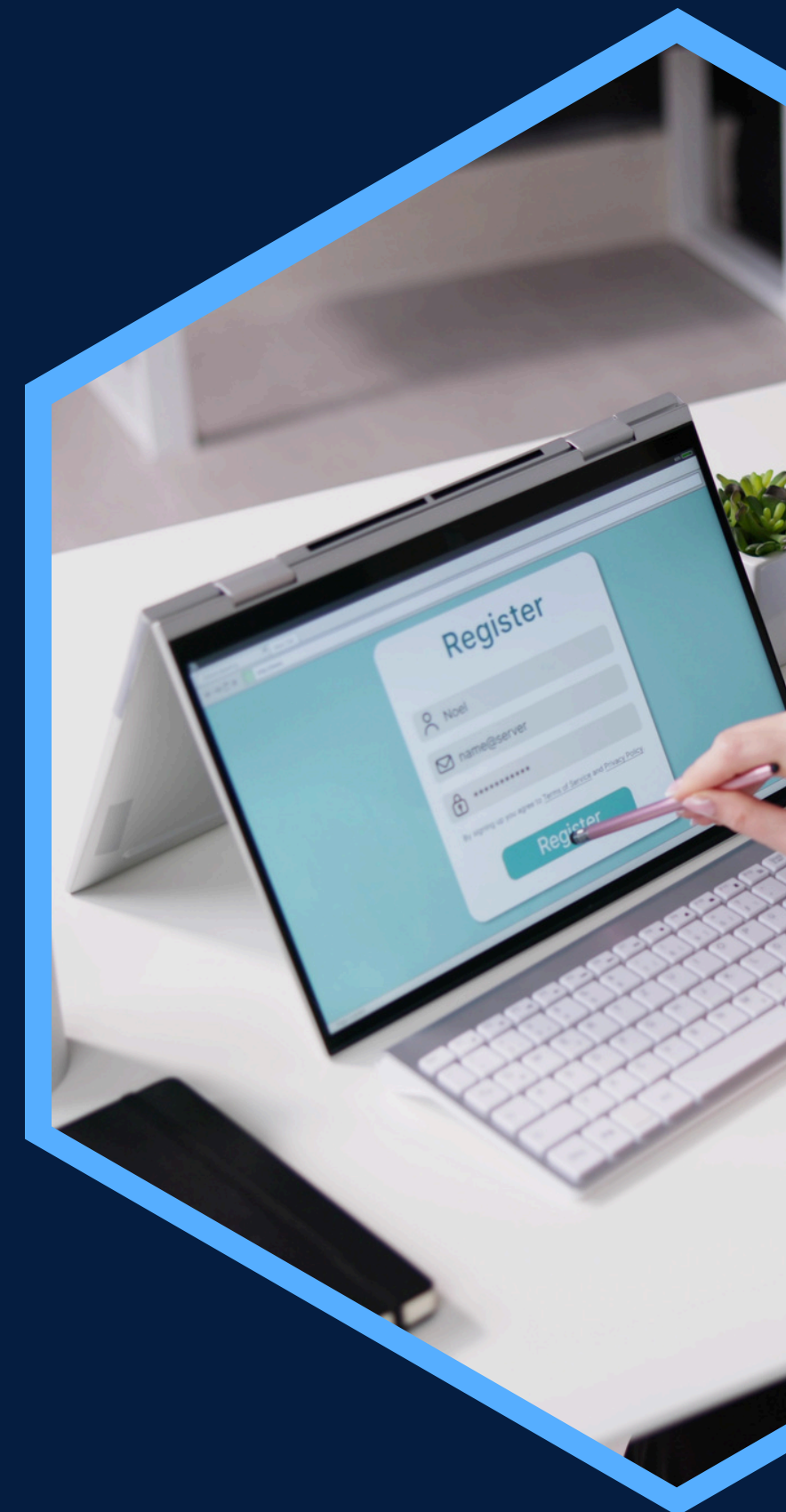



Contáctanos:



[gsm.capacitacion](https://www.instagram.com/gsm.capacitacion)



[GSM Capacitacion](https://www.facebook.com/GSM.Capacitacion)



www.gsmcapacitacion.cl



contacto@gsmcapacitacion.cl



+56 43 2421391
+569 53193966

