

PROGRAMA ACADÉMICO

**CURSO ACTUALIZACIÓN EN REUMATOLOGÍA PARA
PROFESIONALES DE LA REHABILITACIÓN**

www.gsmcapacitacion.cl



RESUMEN

El curso "Terapia ocupacional en equipos de neurorehabilitación de adultos" es una instancia de formación que actualiza sobre el manejo básico y avanzado de la persona con daño neurológico, con un fuerte énfasis en personas secuestradas de Accidente Cerebrovascular, así como en estrategias terapéuticas de intervención clásicas y contemporáneas, a través del desarrollo de habilidades fundamentales de razonamiento clínico.



MODALIDAD

e-learning
asincrónico



NÚMERO DE HORAS CERTIFICADAS

45 horas pedagógicas

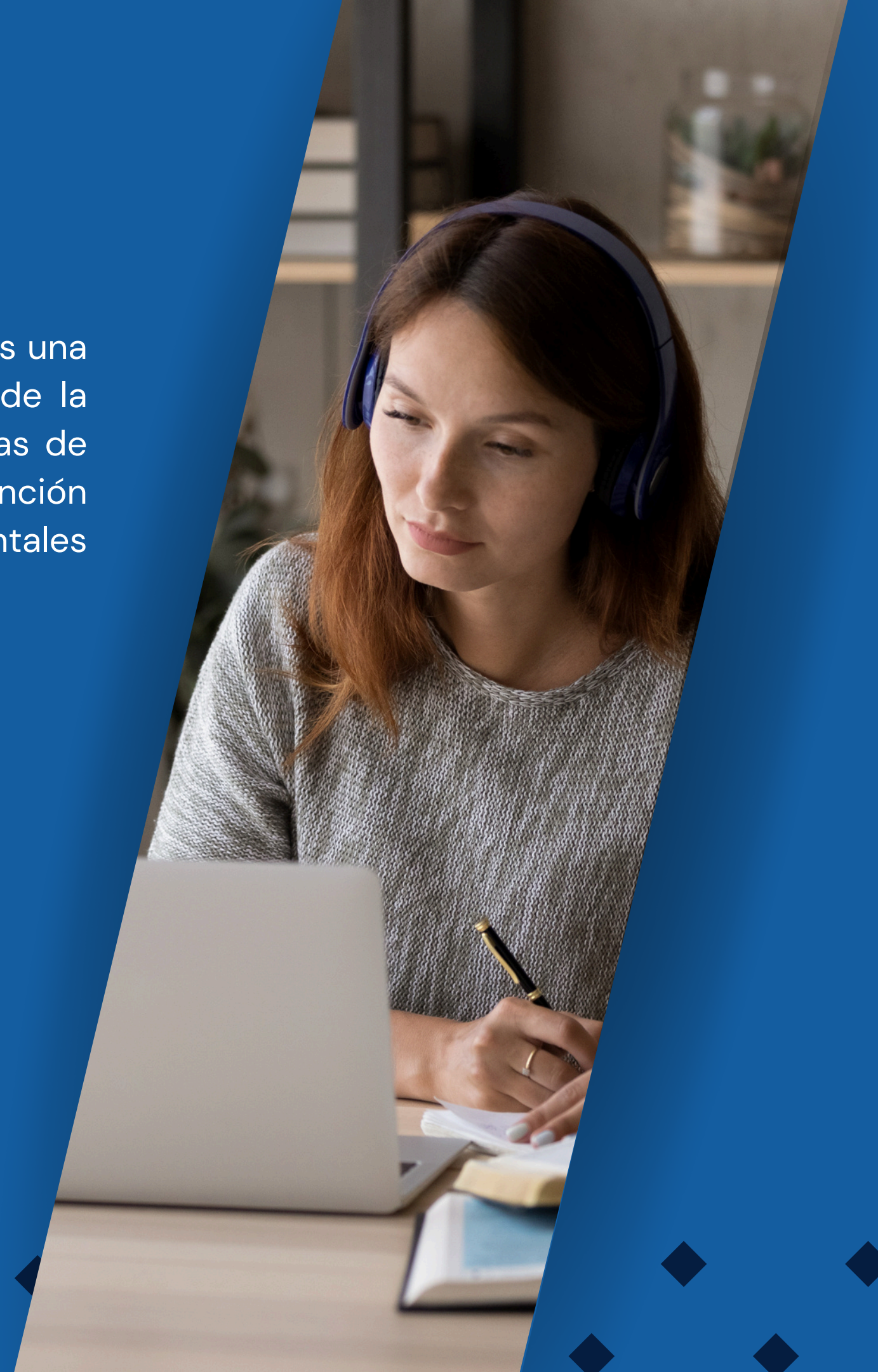



PÚBLICO OBJETIVO

Programa académico dirigido a:

Profesionales que desarrollan actividades en el área de la salud física de adultos con condición de enfermedad reumatológica-
estudiantes de último año de carreras afines.

FUNDAMENTACIÓN

Las distintas acciones ejecutadas por los equipos de rehabilitación en situaciones de salud de origen físico buscan reducir las variadas deficiencias, limitaciones y restricciones de las personas que viven una experiencia reumatológica. Los profesionales que conforman el equipo de trabajo tienen roles valiosos y claramente definidos en los procesos asociados a la rehabilitación.

El manejo de la patología reumatológica tanto de origen articular como no articular es fundamental para cualquier profesional inserto en estos procesos, en términos de su incidencia y prevalencia, así como en términos de causante de situación de discapacidad, tanto temporal como permanente.

El rol de cada miembro del equipo de trabajo es dinámico, requiere adaptación a los requerimientos de sus usuarios en las distintas etapas de su evolución, brindando soporte a las personas en cualquier momento de su ciclo vital. Sus funciones presentan un fuerte énfasis en la educación, así como adaptaciones y readaptaciones del entorno. La comprensión respecto de los orígenes de las situaciones de salud/enfermedad de origen reumatológico resulta por lo tanto, fundamental.



OBJETIVOS DEL PROGRAMA

Al finalizar el programa el estudiante deberá ser capaz de:

- 01** Reconocer las estructuras y el funcionamiento del aparato musculoesquelético respecto de la porción articular.
- 02** Comprender el origen de las diversas condiciones de salud de origen reumatológico, tanto articular como no articular, focalizado o sistémico.
- 03** Describir la clínica y fisiopatología de condiciones reumatológicas prevalentes.
- 04** Aplicar la comprensión de la condición reumatológica en el desarrollo de programas de intervención.

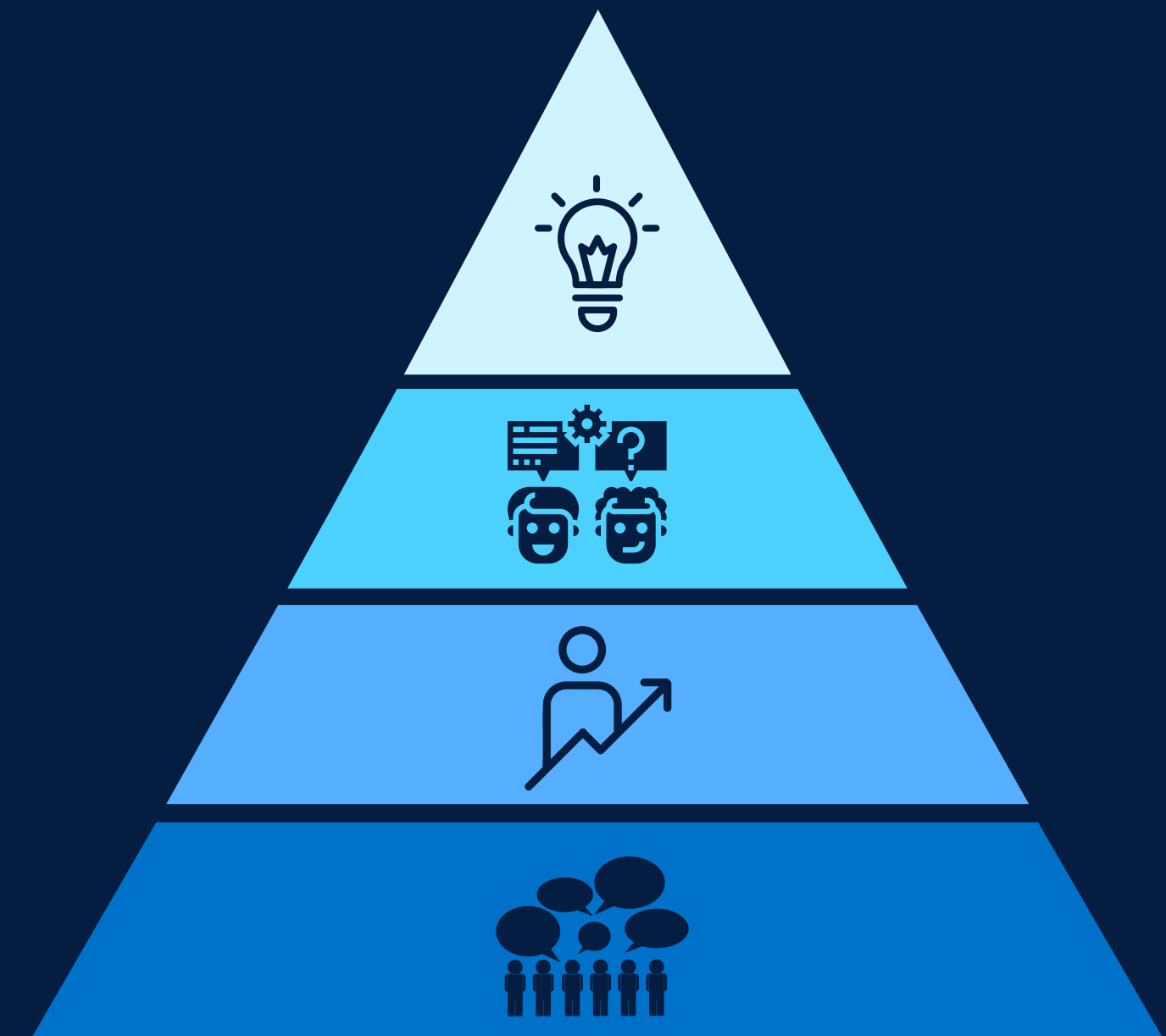

ESTRUCTURA DEL PROGRAMA

Contenido de las 4 unidades:



UNIDAD 1: ANATOMÍA APLICADA (ARTROLOGÍA), BIOMECÁNICA Y FISIOLOGÍA ARTICULAR.

- Anatomía aplicada (artrología).
- Biomecánica y Fisiología Articular.



UNIDAD 2: FUNDAMENTOS DE INMUNOLOGÍA.

- Inmunología básica.
- Autoinmunidad asociada a procesos reumatológicos.
- Expresión autoinmunidad en laboratorio.



UNIDAD 3: SITUACIONES DE SALUD DE ORIGEN REUMATOLÓGICO ARTICULAR.

- Artritis reumatoide.
- Osteoartritis (Artrosis).
- Pelviespondilopatías.



UNIDAD 4: SITUACIONES DE SALUD DE ORIGEN REUMATOLÓGICO NO ARTICULAR.

- Lupus Eritematoso Sistémico.
- Polimiositis, Dermatomiositis, Esclerosis Sistémica Progresiva, Enfermedad Mixta del Tejido Conectivo.
- Fibromialgia.



PROGRAMACIÓN

11/05 - 17/05

Acceso a plataforma Moodle
Desarrollo Unidad 1

18/05 - 24/05

Desarrollo unidad 2

25/05 - 31/05

Evaluación 1 (unidades 1 y 2)
Desarrollo unidad 3

01/06 - 07/06

Desarrollo unidad 4

08/06 - 14/06

Evaluación 2 (unidad 3 y 4)

15/06 - 17/06

Evaluaciones pendientes

18 Junio 2026

Finalización de curso
Cierre acceso a plataforma

25 Junio 2026

Envío de certificado digital a email



METODOLOGÍA

Las clases del curso se desarrollarán en modalidad e-learning (asincrónica), es decir, los materiales (audio, video, presentación, lecturas, etc.) estarán cargados previamente en la plataforma Moodle con Acceso en: www.gsmcapacitacion.cl (Aula Virtual).

Las clases y materiales desarrollados por el (la) docente especificado en el programa, deberán ser revisados por el estudiante en las fechas que se indican en la programación.

El (la) docente estará disponible en el transcurso de las semanas para la resolución de dudas a través de los distintos mecanismos de comunicación (plataforma, foro de participación, actividades de discusión y correo electrónico).

El proceso metodológico cuenta con la supervisión de un Director Académico del OTEC y con el soporte técnico provisto por un especialista en informática.

DEDIDACIÓN HORARIA

Para un desarrollo exitoso del programa, el participante deberá dedicar 45 horas pedagógicas para el estudio y preparación de los contenidos y evaluaciones:

- Revisión de programa y plataforma (semana 1): 1 hp.
- Desarrollo de unidad 1: 6 hp.
- Desarrollo de unidad 2: 6 hp.
- Desarrollo de unidad 3: 12 hp.
- Preparación y desarrollo de evaluación 1: 6 hp.
- Preparación y desarrollo de evaluación 2: 6 hp.
- Participación en foros de discusión: 8 hp.





EVALUACIÓN

El curso considera un total de 2 evaluaciones ponderadas:

Evaluación 1: 50% (metodología definida por docente)

Evaluación 2: 50% (metodología definida por docente)

Fechas de evaluaciones:

Las evaluaciones tienen fechas definidas en la programación y deben ser desarrolladas en las fechas establecidas a través de la plataforma Moodle y no por otro medio. Las calificaciones serán informadas a través de la misma plataforma.

Requisitos de aprobación:

Promedio ponderado de las calificaciones mayor o igual a 4.0 en escala de 1.0 a 7.0.

Hacer entrega de todas las evaluaciones en los plazos estipulados.

DOCENTE



JOSÉ
GRAFFIGNA

TERAPEUTA
OCUPACIONAL

Terapeuta Ocupacional, titulado Universidad de Chile. Diplomado Neurociencias Básica y Neurología Clínica UNAB Diplomado Trastornos del Movimiento en Adultos UNAB Diplomado Trastornos del Desarrollo infantil UNAB Diplomado en Pedagogía para la Educación Superior UST Diplomado en Enseñanza y Aprendizaje digital USS Terapeuta Bobath, nivel básico certificado por IBITA Mg© Neurorrehabilitación UNAB

Docente pregrado Terapia Ocupacional Universidad Andrés Bello, sede Concepción.

Docente pregrado Terapia Ocupacional Universidad de las Américas, sede Concepción.

Docente pregrado Terapia Ocupacional Universidad Santo Tomás, sede Concepción.

16 años de experiencia profesional en dispositivo de salud de alta complejidad.
16 años de experiencia en docencia universitaria de pregrado en TO.



CERTIFICACIÓN

Bajo Norma Nch 2728:2015

Los participantes que hayan aprobado el curso obtendrán un certificado digital otorgado por GSM CAPACITACIONES SpA, OTEC con registro de proveedor del estado, certificado en Gestión de Calidad bajo la Norma NCh 2728:2015 por SCI CERTIFICACIONES (N° de registro INN A-12071), con acreditación SENCE Res. Exenta N° 0442.

El certificado será enviado al correo electrónico del participante una semana posterior a la finalización del calendario académico. Este incluye: número de horas, calificación, fechas de realización, porcentaje de asistencia, firma electrónica (ley 19.799) y código de validación.



INSCRIPCIÓN

- Valor total: **\$25.000** (incluye acceso a Aula virtual, materiales en formato digital, envío de certificado digital vía correo electrónico).

Procedimiento:

- La inscripción se realiza en su totalidad en www.gsmcapacitacion.cl
- Añadir curso(s) al carro de compra.
- Completar formulario de inscripción con todos los antecedentes solicitados.
- Finalizar pago.
- Recibirá correo electrónico con confirmación de compra e inscripción exitosa.
- Clave de acceso se envía el día de inicio del curso (ver programación).
- Cualquier consulta sobre el proceso puede ser realizada al correo electrónico contacto@gsmcapacitacion.cl o al WhatsApp +569 53193966

Política de devolución:

- Hasta 15 días antes del inicio de las clases se devolverá el 50% del valor abonado, posterior a ello no existe devolución.

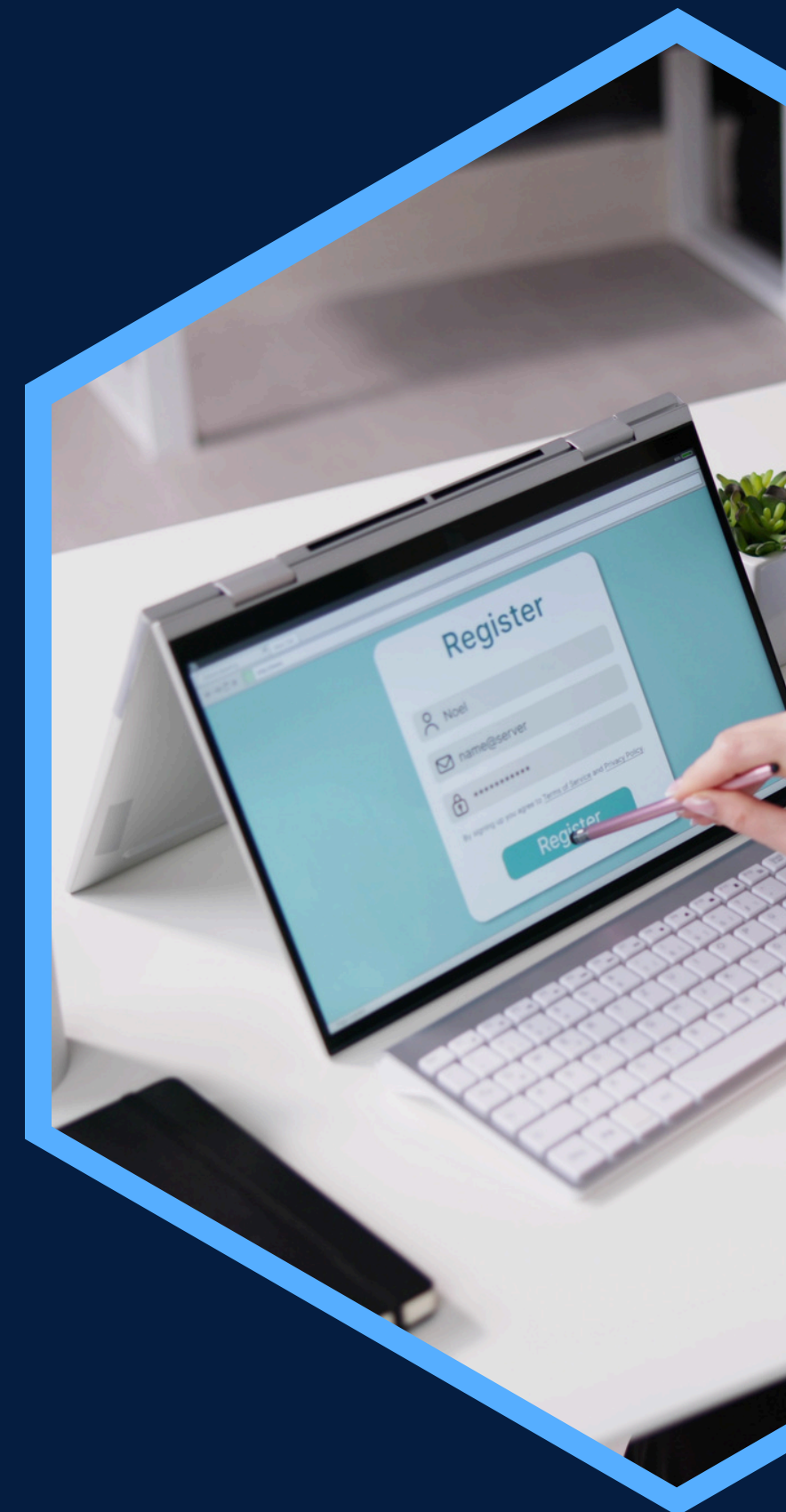



Contáctanos:



[gsm.capacitacion](https://www.instagram.com/gsm.capacitacion)



[GSM Capacitacion](https://www.facebook.com/GSM.Capacitacion)



www.gsmcapacitacion.cl



contacto@gsmcapacitacion.cl



+56 43 2421391
+569 53193966

