

PROGRAMA ACADÉMICO

**CURSO ESTRATEGIAS LÚDICAS SENSORIALES:
PROMOCIÓN DEL DESARROLLO INFANTIL DE 0 A 6 AÑOS**

www.gsmcapacitacion.cl



RESUMEN

El curso "Estrategias Lúdicas Sensoriales", permite que los estudiantes adquieran un conocimiento integral sobre las formas de intervención pediátrica con estrategias lúdicas y vínculo terapéutico.



MODALIDAD

e-learning
asincrónico



NÚMERO DE HORAS CERTIFICADAS

45 horas pedagógicas





PÚBLICO OBJETIVO

Programa académico dirigido a:

Terapeutas Ocupacionales, Fonoaudiólogos, Profesores,
Educadores diferenciales, Kinesiólogos.

FUNDAMENTACIÓN

La intervención con paciente pediátrico requiere de profesionales capacitados que cuenten tanto con aptitudes lúdicas como con conocimientos específicos del área. Actualmente se sabe que las intervenciones pediátricas requieren de un manejo holístico por parte del profesional, es decir, un abordaje que contemple el ámbito físico, psicológico y social. Entendiendo al niño desde un todo y con conocimiento práctico respecto de las variaciones y modificaciones necesarias que el plan de intervención debe poseer en relación al de un adulto.

Las intervenciones detalladas en este curso estarán basadas en un modelo sensorial, explicando el desarrollo desde la exploración del ambiente, los tiempos propios de cada niño, sus fortalezas y debilidades. Además se detalla la importancia de la incorporación de la familia como co-terapeutas y la relevancia de las redes educativas y el manejo en aula.

Las áreas sensoriales por revisar tendrán énfasis en 3 sistemas: propioceptivo, vestibular y táctil (anatomía, funcionamiento y estimulación).



OBJETIVOS DEL PROGRAMA

Al finalizar el programa el estudiante deberá ser capaz de:

- 01** Conocer la importancia de la estimulación temprana.
- 02** Comprender el funcionamiento e interacción entre los diferentes sistemas sensoriales.
- 03** Generar planes de intervención lúdicos y creativos, en base a estrategias individuales como grupales para niños(as) de 0 a 6 años de edad.

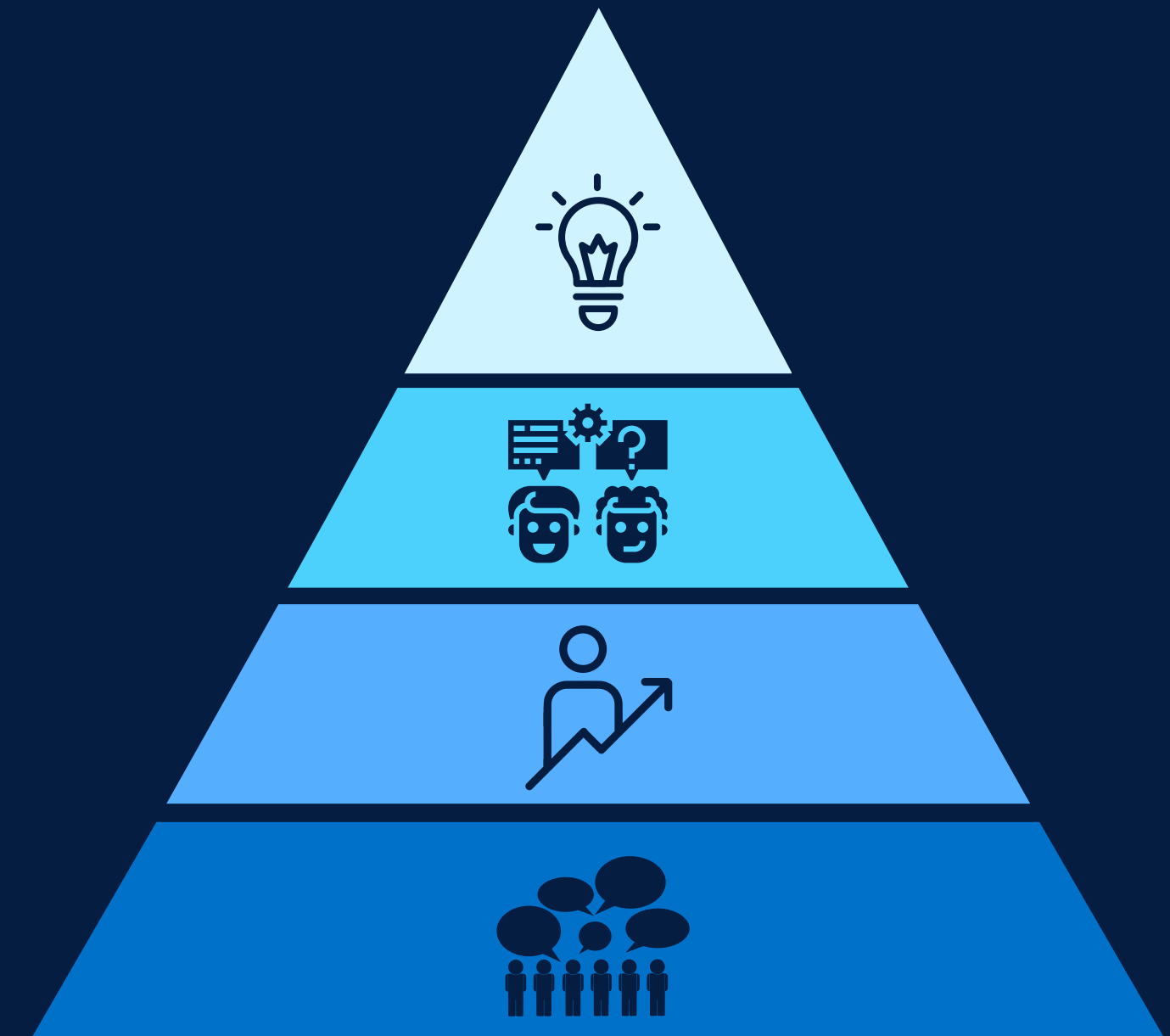

ESTRUCTURA DEL PROGRAMA

Contenido de las 4 unidades:



UNIDAD 1: DESARROLLO PSICOMOTOR

- Desarrollo psicomotor I.
- Desarrollo psicomotor II.
- Desarrollo psicomotor III.



UNIDAD 2: JUEGOS Y CREATIVIDAD

- Modelos de juegos.
- Creatividad.
- Intervenciones lúdicas.



UNIDAD 3: SISTEMAS SENSORIALES

- Sistema sensorial vestibular.
- Sistema sensorial propioceptivo y táctil
- Sistemas sensoriales: gusto, olfato, auditivo y visual.



UNIDAD 4: PLANES DE INTERVENCIÓN

- Elaboración plan de intervención.
- Intervención bajo enfoque sensorial.
- Intervención bajo enfoque conductual.



PROGRAMACIÓN

11/05 - 17/05

Acceso a plataforma Moodle
Desarrollo Unidad 1

18/05 - 24/05

Desarrollo unidad 2

25/05 - 31/05

Evaluación 1 (unidades 1 y 2)
Desarrollo unidad 3

01/06 - 07/06

Desarrollo unidad 4

08/06 - 14/06

Evaluación 2 (unidad 3 y 4)

15/06 - 17/06

Evaluaciones pendientes

18 Junio 2026

Finalización de curso
Cierre acceso a plataforma

25 Junio 2026

Envío de certificado digital a email



METODOLOGÍA

Las clases del curso se desarrollarán en modalidad e-learning (asincrónica), es decir, los materiales (audio, video, presentación, lecturas, etc.) estarán cargados previamente en la plataforma Moodle con Acceso en: www.gsmcapacitacion.cl (Aula Virtual).

Las clases y materiales desarrollados por el (la) docente especificado en el programa, deberán ser revisados por el estudiante en las fechas que se indican en la programación.

El (la) docente estará disponible en el transcurso de las semanas para la resolución de dudas a través de los distintos mecanismos de comunicación (plataforma, foro de participación, actividades de discusión y correo electrónico).

El proceso metodológico cuenta con la supervisión de un Director Académico del OTEC y con el soporte técnico provisto por un especialista en informática.

DEDIDACIÓN HORARIA

Para un desarrollo exitoso del programa, el participante deberá dedicar 45 horas pedagógicas para el estudio y preparación de los contenidos y evaluaciones:

- Revisión de programa y plataforma (semana 1): 1 hp.
- Desarrollo de unidad 1: 6 hp.
- Desarrollo de unidad 2: 6 hp.
- Desarrollo de unidad 3: 12 hp.
- Preparación y desarrollo de evaluación 1: 6 hp.
- Preparación y desarrollo de evaluación 2: 6 hp.
- Participación en foros de discusión: 8 hp.





EVALUACIÓN

El curso considera un total de 2 evaluaciones ponderadas:

Evaluación 1: 50% (metodología definida por docente)

Evaluación 2: 50% (metodología definida por docente)

Fechas de evaluaciones:

Las evaluaciones tienen fechas definidas en la programación y deben ser desarrolladas en las fechas establecidas a través de la plataforma Moodle y no por otro medio. Las calificaciones serán informadas a través de la misma plataforma.

Requisitos de aprobación:

Promedio ponderado de las calificaciones mayor o igual a 4.0 en escala de 1.0 a 7.0.

Hacer entrega de todas las evaluaciones en los plazos estipulados.

DOCENTE



TAMARA
REYES

TERAPEUTA
OCUPACIONAL

Terapeuta Ocupacional Universidad Mayor.
Licenciada en Ciencias de la Ocupación.
Diplomada en Neuropsicología cognitiva, intervención en niños y adolescentes con trastornos específicos del neurodesarrollo. Universidad de Chile.
Diplomada en Autismo. Detección temprana e intervención.
Terapeuta ocupacional en servicio de pediatría, Oncohematología pediátrica y cirugía infantil, Hospital Guillermo Grant Benavente, Concepción.
Terapeuta ocupacional equipo oncohematología pediátrica Clínica Sanatorio Alemán.
Múltiples formaciones profesionales en: trastornos de conducta alimentaria en adolescentes, oncología básica e integración sensorial.



CERTIFICACIÓN

Bajo Norma Nch 2728:2015

Los participantes que hayan aprobado el curso obtendrán un certificado digital otorgado por GSM CAPACITACIONES SpA, OTEC con registro de proveedor del estado, certificado en Gestión de Calidad bajo la Norma NCh 2728:2015 por SCI CERTIFICACIONES (N° de registro INN A-12071), con acreditación SENCE Res. Exenta N° 0442.

El certificado será enviado al correo electrónico del participante una semana posterior a la finalización del calendario académico. Este incluye: número de horas, calificación, fechas de realización, porcentaje de asistencia, firma electrónica (ley 19.799) y código de validación.



INSCRIPCIÓN

- Valor total: **\$25.000** (incluye acceso a Aula virtual, materiales en formato digital, envío de certificado digital vía correo electrónico).

Procedimiento:

- La inscripción se realiza en su totalidad en www.gsmcapacitacion.cl
- Añadir curso(s) al carro de compra.
- Completar formulario de inscripción con todos los antecedentes solicitados.
- Finalizar pago.
- Recibirá correo electrónico con confirmación de compra e inscripción exitosa.
- Clave de acceso se envía el día de inicio del curso (ver programación).
- Cualquier consulta sobre el proceso puede ser realizada al correo electrónico contacto@gsmcapacitacion.cl o al WhatsApp +569 53193966

Política de devolución:

- Hasta 15 días antes del inicio de las clases se devolverá el 50% del valor abonado, posterior a ello no existe devolución.

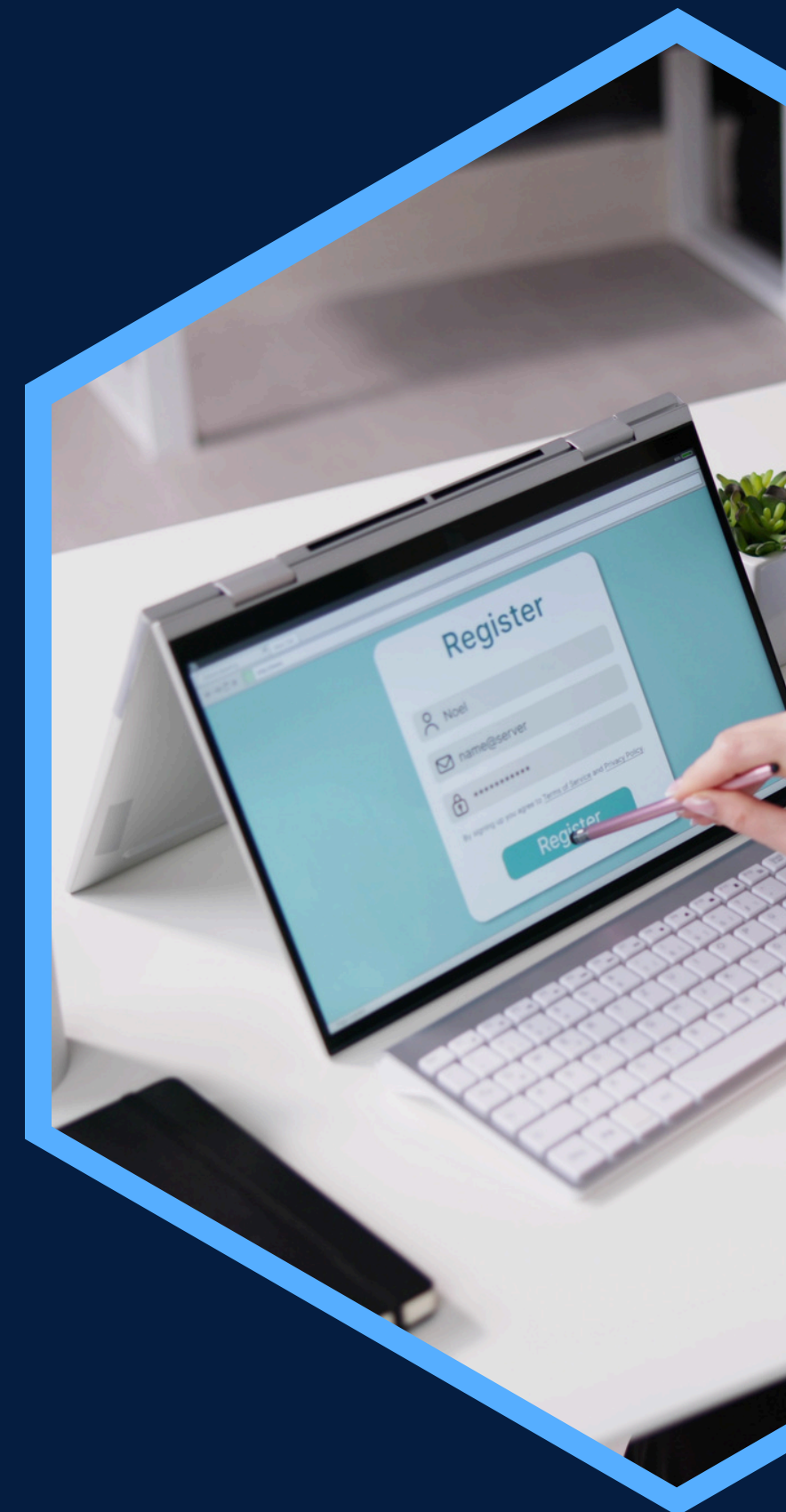



Contáctanos:



[gsm.capacitacion](https://www.instagram.com/gsm.capacitacion)



[GSM Capacitacion](https://www.facebook.com/GSM.Capacitacion)



www.gsmcapacitacion.cl



contacto@gsmcapacitacion.cl



+56 43 2421391
+569 53193966

