

PROGRAMA ACADÉMICO

**CURSO EVALUACIÓN E INTERVENCIÓN DE LA FUNCIÓN
MANUAL DEL ADULTO CON ALTERACIONES DE ORIGEN
FÍSICO**



RESUMEN

El curso "Evaluación e intervención de la función manual del adulto con alteraciones de origen físico" permite profundizar en las bases anatomofisiológicas y patológicas involucradas en las lesiones de la función manipulativa, a la vez que entrega herramientas y principios evaluativos y terapéuticos fundamentales.



MODALIDAD

e-learning
asincrónico



NÚMERO DE HORAS CERTIFICADAS

45 horas pedagógicas





PÚBLICO OBJETIVO

Programa académico dirigido a:

Técnicos, profesionales y estudiantes que desarrollan actividades vinculadas a la rehabilitación de la función manual de adultos.

FUNDAMENTACIÓN

La Función manipulativa (FM) es una habilidad única y privativa del ser humano, así como también base para la ejecución de las múltiples actividades de la vida diaria que se realizan cotidianamente de manera eficiente y fluida. Precisa de un trabajo altamente selectivo, coordinado y con la interacción de múltiples sistemas corporales dirigidos y modulados por el sistema nervioso central.

La alteración de esta función debido a causas tanto de origen traumatológico como neurológico central y periférico tiene un impacto relevante sobre la calidad de vida de las personas que la sufren, así como en la participación en las diversas ocupaciones en las que se involucran y comprometen diariamente.

Los equipos de rehabilitación física deben ser capaces de comprender la importancia de la función manipulativa, para lo cual la formación anatómica, biomecánica, clínica y terapéutica son fundamentales.

Una mirada general de las condiciones patológicas que afectan la FM, el correcto abordaje evaluativo y terapéutico es lo que el estudiante de este programa podrá encontrar durante su desarrollo.



OBJETIVOS DEL PROGRAMA

Al finalizar el programa el estudiante deberá ser capaz de:

- 01** Conocer los elementos anatomofisiológicos que sustentan la función manipulativa.
- 02** Comprender al control motor como elemento central de la función manipulativa.
- 03** Distinguir las diversas situaciones de salud que alteran la función manipulativa del adulto.
- 04** Diferenciar los diversos instrumentos y métodos para la evaluación de la función manipulativa del adulto.
- 05** Reconocer las diferentes estrategias para la intervención de la función manipulativa del adulto.

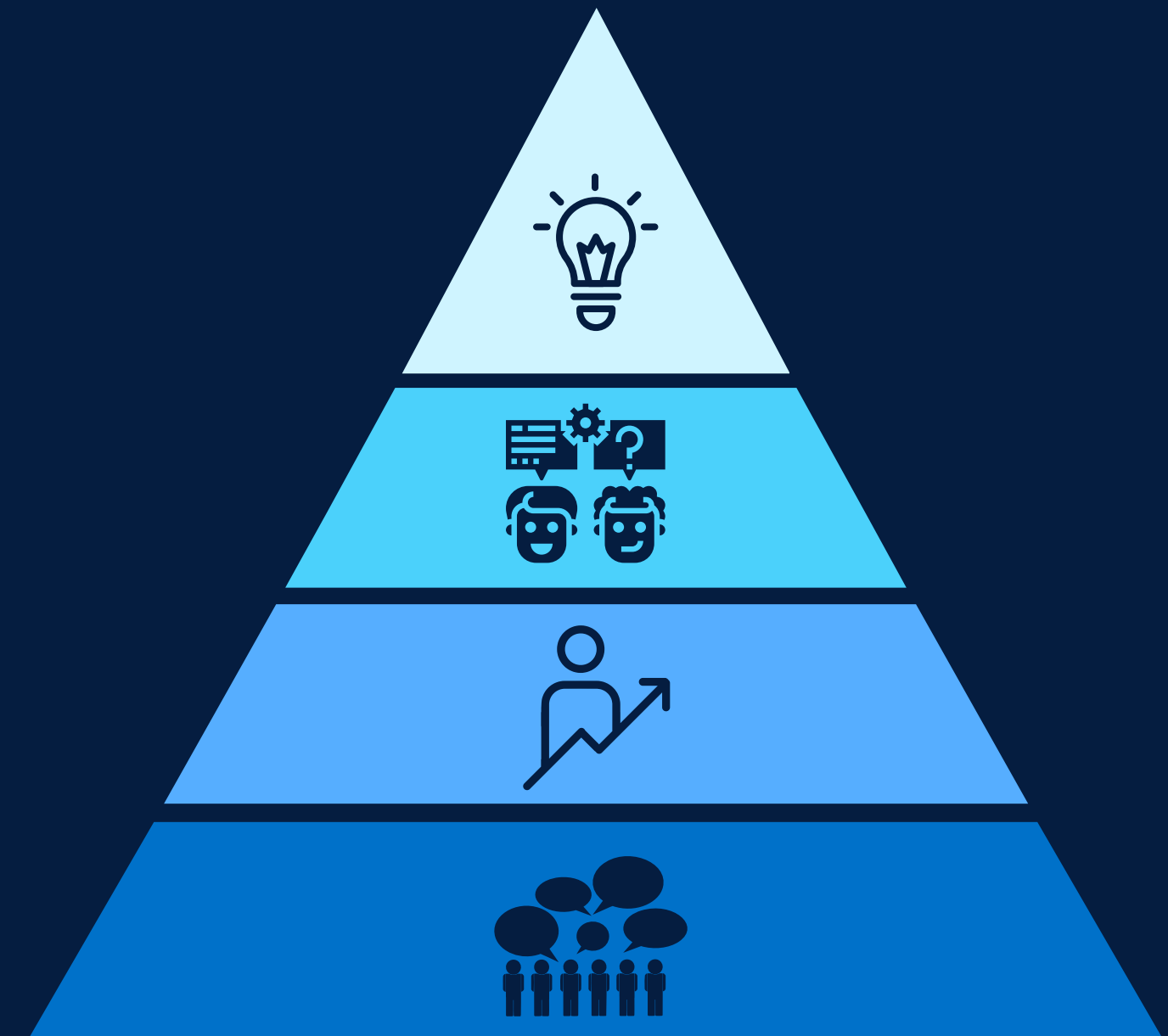

ESTRUCTURA DEL PROGRAMA

Contenido de las 4 unidades:



UNIDAD 1: ANATOMÍA Y FISIOLÓGÍA DEL CINTURÓN ESCAPULAR Y DEL MIEMBRO SUPERIOR

- Anatomía descriptiva y aplicada del cinturón escapular y del miembro superior .
- Fisiología articular del cinturón escapular y del miembro superior.
- Control motor aplicado a la función manipulativa.



UNIDAD 2: CONCEPTOS BÁSICOS DE PATOLOGÍA DE LA MANO

- Patología de la mano de origen traumatológico.
- Patología de la mano de origen neurológico central.
- Patología de la mano de origen neurológico periférico.



UNIDAD 3: EVALUACIÓN DE LA FUNCIÓN MANIPULATIVA

- Principios de la evaluación de la función manipulativa.
- Evaluación funcional de la mano.
- Evaluación instrumental de la función manipulativa.



UNIDAD 4: ESTRATEGIAS DE INTERVENCIÓN DE LA FUNCIÓN MANIPULATIVA

- Estrategias básicas de intervención de la función manipulativa.
- Estrategias avanzadas de intervención de la función manipulativa.



PROGRAMACIÓN

11/05 - 17/05

Acceso a plataforma Moodle
Desarrollo Unidad 1

18/05 - 24/05

Desarrollo unidad 2

25/05 - 31/05

Evaluación 1 (unidades 1 y 2)
Desarrollo unidad 3

01/06 - 07/06

Desarrollo unidad 4

08/06 - 14/06

Evaluación 2 (unidad 3 y 4)

15/06 - 17/06

Evaluaciones pendientes

18 Junio 2026

Finalización de curso
Cierre acceso a plataforma

25 Junio 2026

Envío de certificado digital a email



METODOLOGÍA

Las clases del curso se desarrollarán en modalidad e-learning (asincrónica), es decir, los materiales (audio, video, presentación, lecturas, etc.) estarán cargados previamente en la plataforma Moodle con Acceso en: www.gsmcapacitacion.cl (Aula Virtual).

Las clases y materiales desarrollados por el (la) docente especificado en el programa, deberán ser revisados por el estudiante en las fechas que se indican en la programación.

El (la) docente estará disponible en el transcurso de las semanas para la resolución de dudas a través de los distintos mecanismos de comunicación (plataforma, foro de participación, actividades de discusión y correo electrónico).

El proceso metodológico cuenta con la supervisión de un Director Académico del OTEC y con el soporte técnico provisto por un especialista en informática.

DEDIDACIÓN HORARIA

Para un desarrollo exitoso del programa, el participante deberá dedicar 45 horas pedagógicas para el estudio y preparación de los contenidos y evaluaciones:

- Revisión de programa y plataforma (semana 1): 1 hp.
- Desarrollo de unidad 1: 6 hp.
- Desarrollo de unidad 2: 6 hp.
- Desarrollo de unidad 3: 12 hp.
- Preparación y desarrollo de evaluación 1: 6 hp.
- Preparación y desarrollo de evaluación 2: 6 hp.
- Participación en foros de discusión: 8 hp.





EVALUACIÓN

El curso considera un total de 2 evaluaciones ponderadas:

Evaluación 1: 50% (metodología definida por docente)

Evaluación 2: 50% (metodología definida por docente)

Fechas de evaluaciones:

Las evaluaciones tienen fechas definidas en la programación y deben ser desarrolladas en las fechas establecidas a través de la plataforma Moodle y no por otro medio. Las calificaciones serán informadas a través de la misma plataforma.

Requisitos de aprobación:

Promedio ponderado de las calificaciones mayor o igual a 4.0 en escala de 1.0 a 7.0.

Hacer entrega de todas las evaluaciones en los plazos estipulados.

DOCENTE



JOSÉ
GRAFFIGNA

Terapeuta
Ocupacional

Terapeuta Ocupacional, titulado Universidad de Chile. Diplomado Neurociencias Básica y Neurología Clínica UNAB. Diplomado Trastornos del Movimiento en Adultos UNAB. Diplomado Trastornos del Desarrollo infantil UNAB. Diplomado en Pedagogía para la Educación Superior UST.

Diplomado en Enseñanza y Aprendizaje digital USS.

Diplomado en Diseño Instruccional UDD.

Terapeuta Bobath, nivel básico certificado por IBITA.

Docente pregrado: Terapia Ocupacional UNAB, sede Concepción, Terapia Ocupacional UST sede Los Ángeles.

17 años de experiencia profesional en dispositivo de salud de alta complejidad y docencia universitaria.



CERTIFICACIÓN

Bajo Norma Nch 2728:2015

Los participantes que hayan aprobado el curso obtendrán un certificado digital otorgado por GSM CAPACITACIONES SpA, OTEC con registro de proveedor del estado, certificado en Gestión de Calidad bajo la Norma NCh 2728:2015 por SCI CERTIFICACIONES (N° de registro INN A-12071), con acreditación SENCE Res. Exenta N° 0442.

El certificado será enviado al correo electrónico del participante una semana posterior a la finalización del calendario académico. Este incluye: número de horas, calificación, fechas de realización, porcentaje de asistencia, firma electrónica (ley 19.799) y código de validación.



INSCRIPCIÓN

- Valor total: **\$25.000** (incluye acceso a Aula virtual, materiales en formato digital, envío de certificado digital vía correo electrónico).

Procedimiento:

- La inscripción se realiza en su totalidad en www.gsmcapacitacion.cl
- Añadir curso(s) al carro de compra.
- Completar formulario de inscripción con todos los antecedentes solicitados.
- Finalizar pago.
- Recibirá correo electrónico con confirmación de compra e inscripción exitosa.
- Clave de acceso se envía el día de inicio del curso (ver programación).
- Cualquier consulta sobre el proceso puede ser realizada al correo electrónico contacto@gsmcapacitacion.cl o al WhatsApp +569 53193966

Política de devolución:

- Hasta 15 días antes del inicio de las clases se devolverá el 50% del valor abonado, posterior a ello no existe devolución.

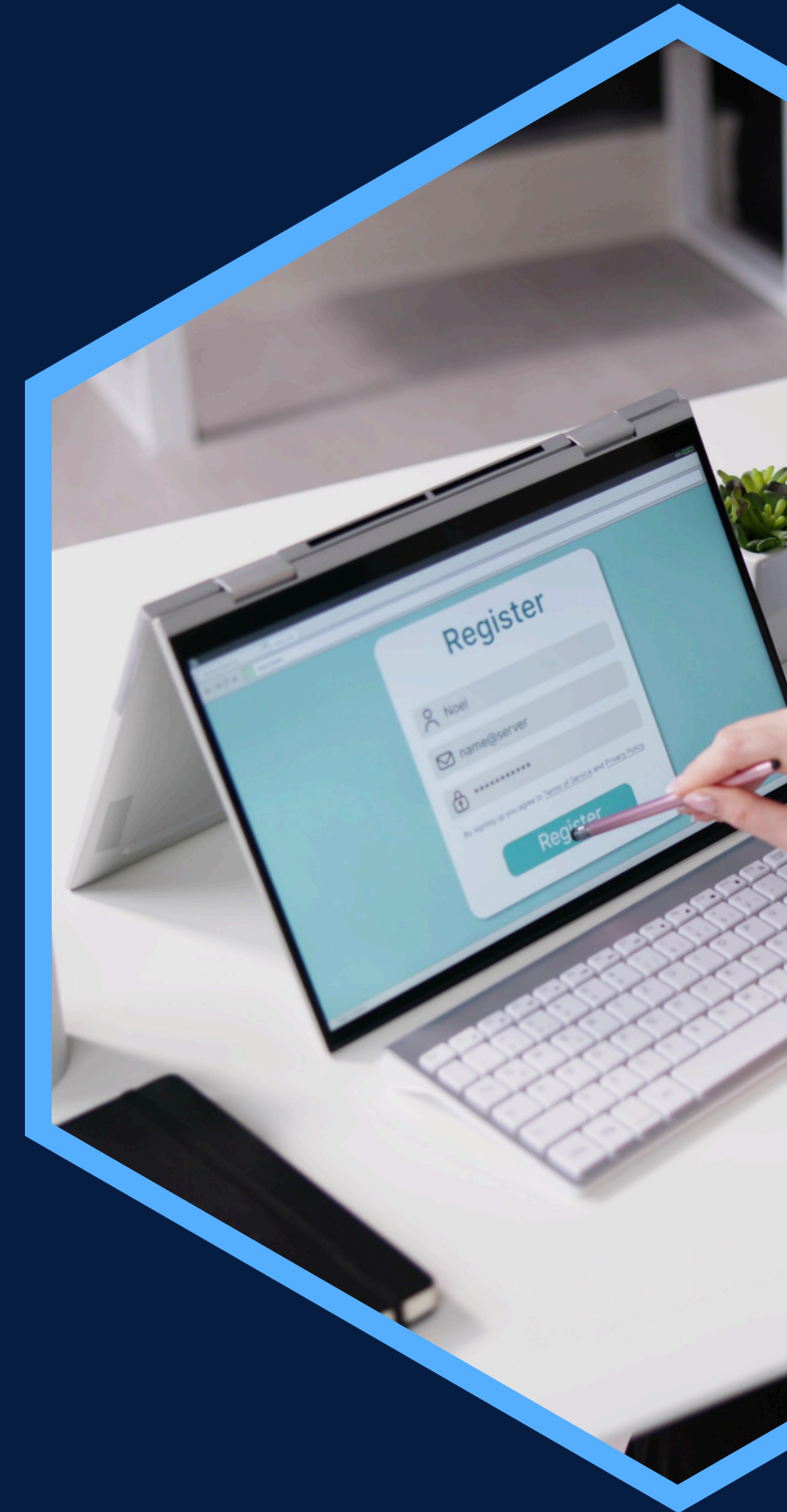



Contáctanos:



[gsm.capacitacion](https://www.instagram.com/gsm.capacitacion)



[GSM Capacitacion](https://www.facebook.com/GSM.Capacitacion)



www.gsmcapacitacion.cl



contacto@gsmcapacitacion.cl



+56 43 2421391
+569 53193966

