

PROGRAMA ACADÉMICO

**CURSO TERAPIA OCUPACIONAL EN TRASTORNOS DEL
ESPECTRO DEL AUTISMO
MODALIDAD E-LEARNING**

www.gsmcapacitacion.cl



RESUMEN

El curso “Terapia ocupacional en Trastornos del Espectro del Autismo”, invita a los profesionales a profundizar tanto desde la clínica como la intervención en la importancia del trabajo multidisciplinario y en red. Busca entregar conocimientos básicos desde la sensorialidad y modelos de manejo conductual.



MODALIDAD

e-learning
asincrónico



NÚMERO DE HORAS CERTIFICADAS

45 horas pedagógicas

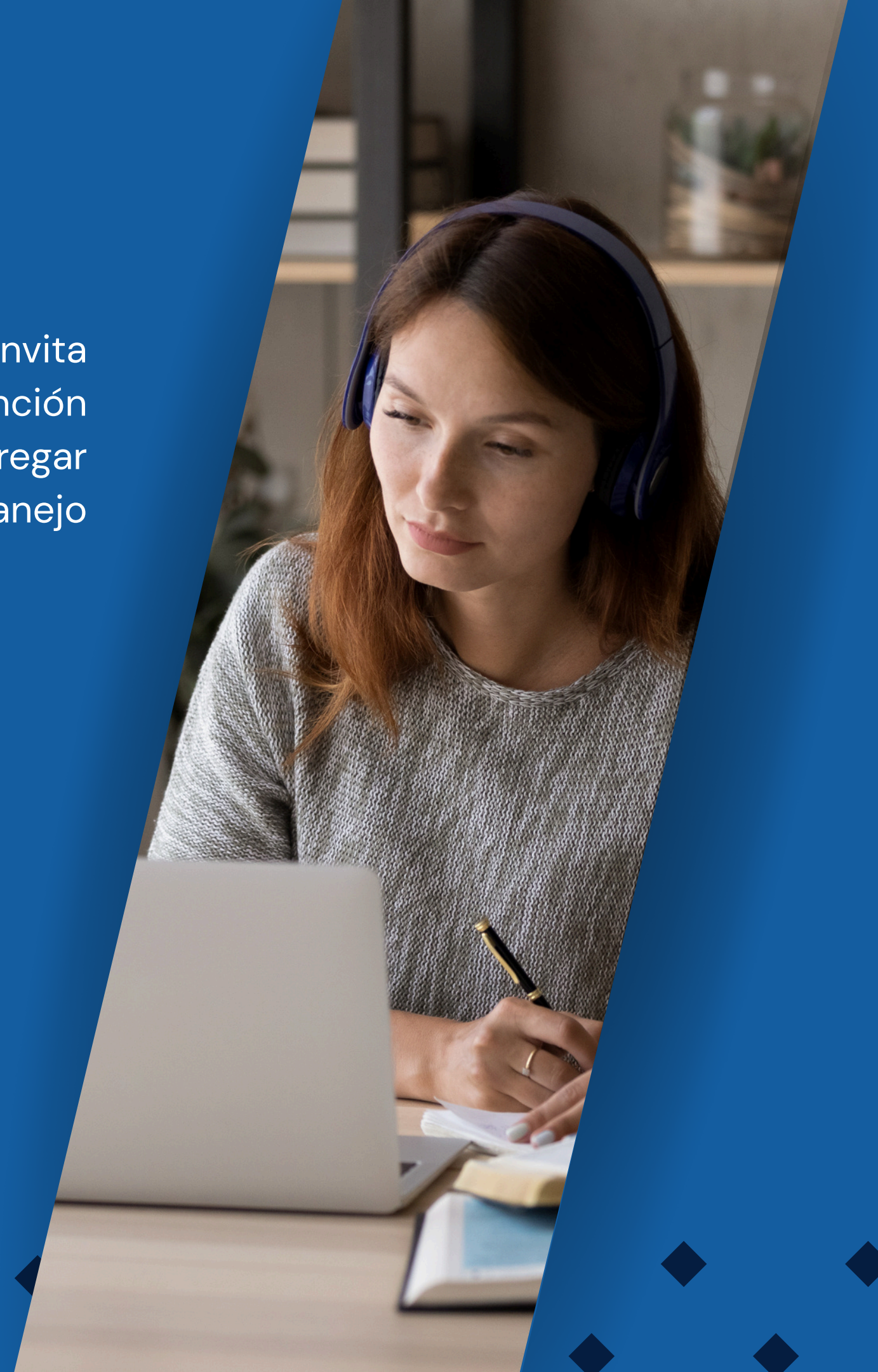



PÚBLICO OBJETIVO

Programa académico dirigido a:

Terapeutas Ocupacionales y otros profesionales que desarrollan actividades terapéuticas y educativas en personas con trastorno de espectro autista.

FUNDAMENTACIÓN

Actualmente las cifras de atención de niños, niñas y adolescentes con Trastorno del Espectro del Autismo han aumentado considerablemente, siendo también un área de especialización a nivel de los profesionales que atienden a dicha población.

Este curso tiene la finalidad de poder entregar a los profesionales una visión de evaluación e intervención bajo un enfoque holístico de trabajo. Mostrando los diferentes modelos de intervención desde el área, bajo una perspectiva ocupacional.

Los Terapeutas Ocupacionales están íntimamente relacionados desde el apoyo diagnóstico hasta los procesos de intervención, es por esto que es de suma importancia que los profesionales del área estén capacitados en la evaluación de perfiles sensoriales, así como también en sus implicancias en las actividades de los niños y adolescentes, principalmente en las áreas de actividades de la vida diaria, juego y escolaridad.



OBJETIVOS DEL PROGRAMA

Al finalizar el programa el estudiante deberá ser capaz de:

- 01** Manejar las orientaciones clínicas para el diagnóstico del trastorno del espectro del autismo
- 02** Manejar las orientaciones clínicas para la evaluación del trastorno del espectro del autismo
- 03** Manejar las orientaciones clínicas para la intervención y seguimiento del Trastorno del Espectro del autismo.
- 04** Conocer diferentes modelos de intervención.
- 05** Conocer la evaluación y manejo desde la sensorialidad.
- 06** Crear planes de intervención y actividades dirigidas.

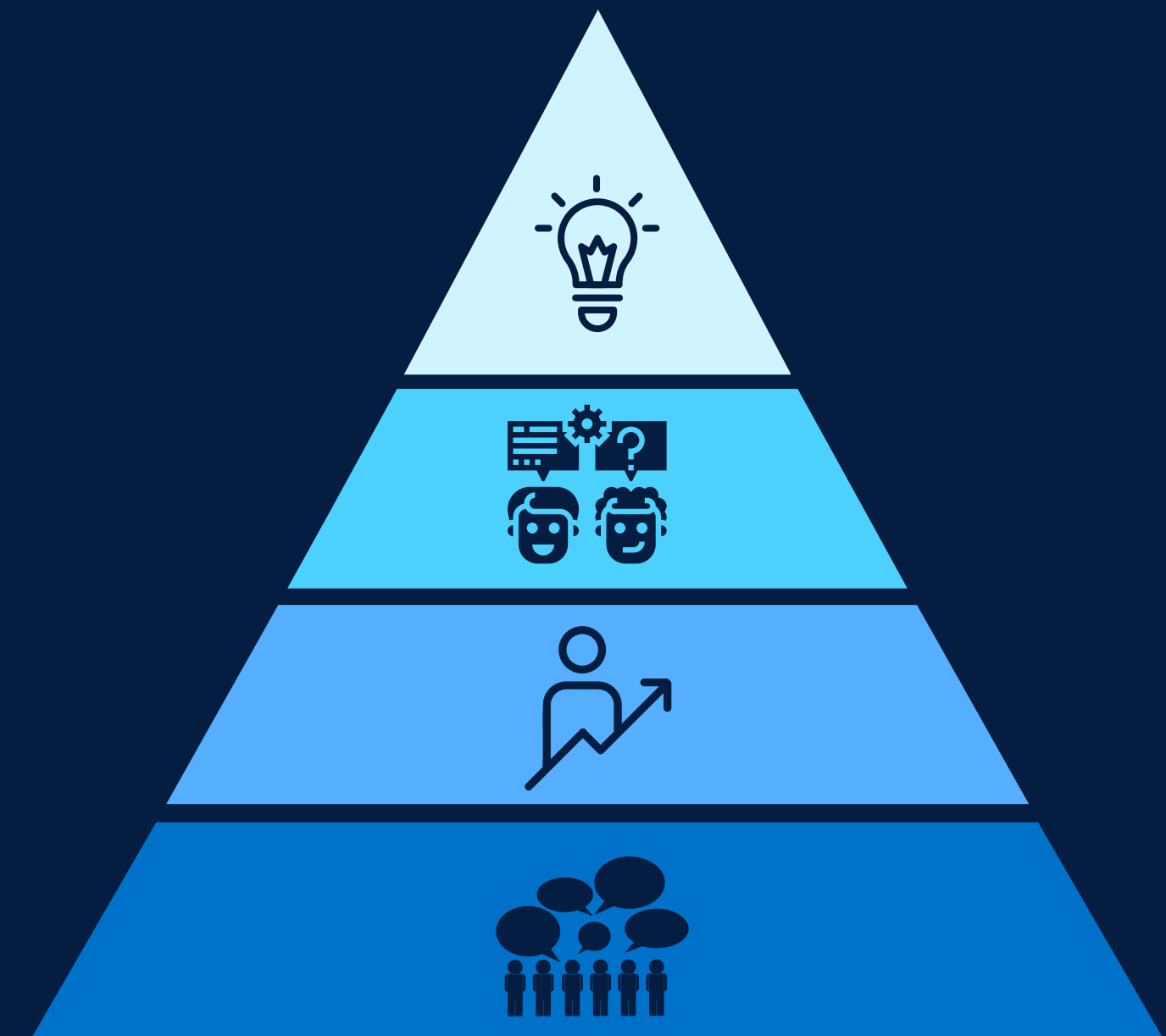

ESTRUCTURA DEL PROGRAMA

Contenido de las 4 unidades:



UNIDAD 1: TEA DESDE LA CLÍNICA

- Generalidades del TEA I.
- Generalidades del TEA II.
- Trabajo multidisciplinario para TEA.



UNIDAD 2: TEA Y TERAPIA OCUPACIONAL

- Evaluación TEA y Terapia Ocupacional.
- Intervención TEA y Terapia Ocupacional I.
- Intervención TEA y Terapia Ocupacional II.



UNIDAD 3: TEA, TERAPIA OCUPACIONAL Y SENSORIALIDAD

- Sistemas sensoriales.
- Evaluación de los sistemas sensoriales.
- Juego y Actividades lúdicas.



UNIDAD 4: MODELOS DE INTERVENCIÓN

- Modelos de intervención y sus generalidades.
- TEA y Terapia Ocupacional en contexto educativo.



PROGRAMACIÓN

13/04 - 19/04

Acceso a plataforma Moodle
Desarrollo Unidad 1

20/04 - 26/04

Desarrollo unidad 2

27/04 - 03/05

Evaluación 1 (unidades 1 y 2)
Desarrollo unidad 3

04/05 - 10/05

Desarrollo unidad 4

11/05 - 17/05

Evaluación 2 (unidades 3 y 4)

18/05 - 20/05

Evaluaciones pendientes

21 May. 2026

Finalización de curso
Cierre acceso a plataforma

28 May. 2026

Envío de certificado digital a email



METODOLOGÍA

Las clases del curso se desarrollarán en modalidad e-learning (asincrónica), es decir, los materiales (audio, video, presentación, lecturas, etc.) estarán cargados previamente en la plataforma Moodle con Acceso en: www.gsmcapacitacion.cl (Aula Virtual).

Las clases y materiales desarrollados por el (la) docente especificado en el programa, deberán ser revisados por el estudiante en las fechas que se indican en la programación.

El (la) docente estará disponible en el transcurso de las semanas para la resolución de dudas a través de los distintos mecanismos de comunicación (plataforma, foro de participación, actividades de discusión y correo electrónico).

El proceso metodológico cuenta con la supervisión de un Director Académico del OTEC y con el soporte técnico provisto por un especialista en informática.

DEDIDACIÓN HORARIA

Para un desarrollo exitoso del programa, el participante deberá dedicar 45 horas pedagógicas para el estudio y preparación de los contenidos y evaluaciones:

- Revisión de programa y plataforma (semana 1): 1 hp.
- Desarrollo de unidad 1: 6 hp.
- Desarrollo de unidad 2: 6 hp.
- Desarrollo de unidad 3: 6 hp.
- Desarrollo de unidad 4: 6 hp.
- Preparación y desarrollo de evaluación 1: 6 hp.
- Preparación y desarrollo de evaluación 2: 6 hp.
- Participación en foros de discusión: 8 hp.





EVALUACIÓN

El curso considera un total de 2 evaluaciones ponderadas:

Evaluación 1: 50% (metodología definida por docente)

Evaluación 2: 50% (metodología definida por docente)

Fechas de evaluaciones:

Las evaluaciones tienen fechas definidas en la programación y deben ser desarrolladas en las fechas establecidas a través de la plataforma Moodle y no por otro medio. Las calificaciones serán informadas a través de la misma plataforma.

Requisitos de aprobación:

Promedio ponderado de las calificaciones mayor o igual a 4.0 en escala de 1.0 a 7.0.

Hacer entrega de todas las evaluaciones en los plazos estipulados.

DOCENTE



TAMARA
REYES

TERAPEUTA
OCUPACIONAL

Terapeuta Ocupacional Universidad Mayor.
Licenciada en Ciencias de la Ocupación.
Diplomada en Neuropsicología cognitiva, intervención en niños y adolescentes con trastornos específicos del neurodesarrollo. Universidad de Chile.
Diplomada en Autismo. Detección temprana e intervención.
Terapeuta ocupacional en servicio de pediatría, Oncohematología pediátrica y cirugía infantil, Hospital Guillermo Grant Benavente, Concepción.
Terapeuta ocupacional equipo oncohematología pediátrica Clínica Sanatorio Alemán.
Múltiples formaciones profesionales en: trastornos de conducta alimentaria en adolescentes, oncología básica e integración sensorial.



CERTIFICACIÓN

Bajo Norma Nch 2728:2015

Los participantes que hayan aprobado el curso obtendrán un certificado digital otorgado por GSM CAPACITACIONES SpA, OTEC con registro de proveedor del estado, certificado en Gestión de Calidad bajo la Norma NCh 2728:2015 por SCI CERTIFICACIONES (N° de registro INN A-12071), con acreditación SENCE Res. Exenta N° 0442.

El certificado será enviado al correo electrónico del participante una semana posterior a la finalización del calendario académico. Este incluye: número de horas, calificación, fechas de realización, porcentaje de asistencia, firma electrónica (ley 19.799) y código de validación.



INSCRIPCIÓN

- Valor total: **\$25.000** (incluye acceso a Aula virtual, materiales en formato digital, envío de certificado digital vía correo electrónico).

Procedimiento:

- La inscripción se realiza en su totalidad en www.gsmcapacitacion.cl
- Añadir curso(s) al carro de compra.
- Completar formulario de inscripción con todos los antecedentes solicitados.
- Finalizar pago.
- Recibirá correo electrónico con confirmación de compra e inscripción exitosa.
- Clave de acceso se envía el día de inicio del curso (ver programación).
- Cualquier consulta sobre el proceso puede ser realizada al correo electrónico contacto@gsmcapacitacion.cl o al WhatsApp +569 53193966

Política de devolución:

- Hasta 15 días antes del inicio de las clases se devolverá el 50% del valor abonado, posterior a ello no existe devolución.

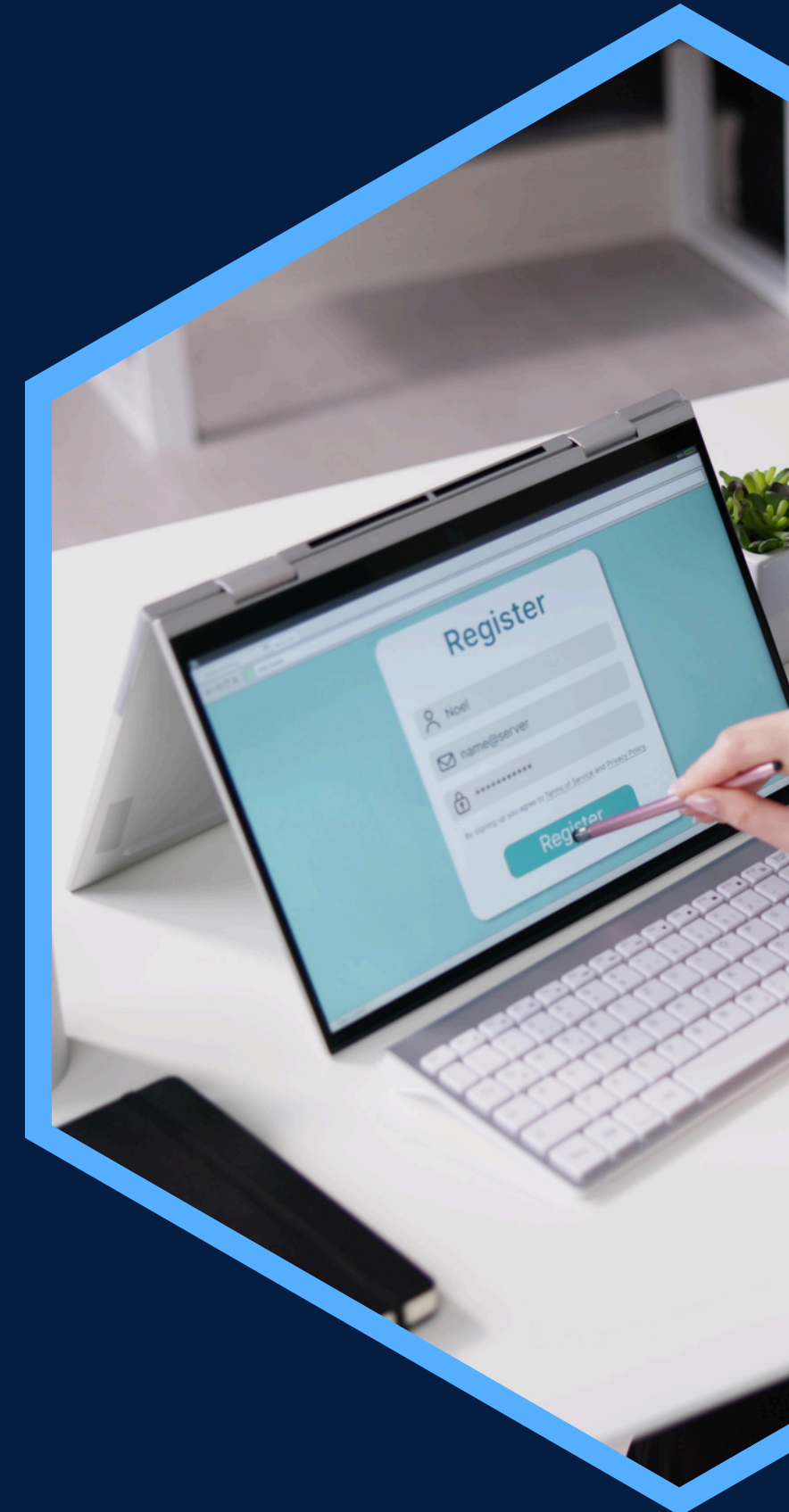



Contáctanos:



[gsm.capacitacion](https://www.instagram.com/gsm.capacitacion)



[GSM Capacitacion](https://www.facebook.com/GSM.Capacitacion)



www.gsmcapacitacion.cl



contacto@gsmcapacitacion.cl



+56 43 2421391
+569 53193966

